



QUESTIONÁRIO DE TRANSIÇÃO 2020

José Nabuco Sobrinho
Diretor Presidente

Nov. / 2020

SUMÁRIO

| | |
|----------------------------------------------------------------------|----|
| 1. Contratos à serem encerrados..... | 4 |
| 1.1. Contratos de produtos e serviços | 4 |
| 2. Infraestrutura, Quadro de Pessoal e Patrimônio | 5 |
| 2.1. Organograma | 5 |
| 2.2. Infraestrutura | 8 |
| 2.3. Quadro de Pessoal | 8 |
| 2.4. Patrimônio | 12 |
| 3. Locação de Imóveis para Utilização da Urbam | 12 |
| 4. Indicadores Financeiros..... | 14 |
| 5. Providências Legais..... | 15 |
| 6. Ações, Projetos e Programas em Execução | 16 |
| 6.1. Concessão do Estádio Martins Pereira | 16 |
| 6.2. Área de Convivência na ETRS | 16 |
| 7. Contratos de Receita – Terceiros | 17 |
| 7.1. Coleta e Destinação de Resíduos da Saúde..... | 17 |
| 7.2. Coleta e Destinação de Resíduos Sólidos Grandes Geradores | 24 |
| 7.3. Outros Contratos | 25 |
| 8. Receitas Geradas pela Estação de Reciclagem | 26 |
| 8.1. Reciclagem..... | 26 |
| 9. Operação de Sistemas de Programas e Sistemas..... | 27 |
| 10. Relação dos Bens Imóveis | 27 |
| 11. Relação dos Bens - Equipamentos | 28 |
| 12. Contratos | 28 |
| 13. Atas dos Conselhos | 28 |
| 13.1. Conselho de Administração e Fiscal | 28 |
| 14. Obras, Bens e Serviços em Andamento..... | 29 |
| 15. Demonstrações Contábeis | 30 |
| 15.1. Demonstrações Contábeis 2019 | 30 |
| 15.2. Balancete Out. / 2020..... | 38 |
| 16. Relatório Financeiro da Entidade | 54 |
| 17. Relação das Contas Bancárias | 55 |
| 18. Contas à serem liquidadas 2021 | 56 |
| 19. Certidões Urbam..... | 57 |
| 20. Certidões Isenção Tributária - Urbam..... | 57 |
| 21. Relatório de Ações Judiciais | 58 |
| 21.1. Ações Cíveis 2020 | 58 |

| | |
|----------------------------------------------------------------|----|
| 21.2. Ações Trabalhistas 2020..... | 60 |
| 22. Projeto em Andamento – Aterro Sanitário..... | 69 |
| 22.1 Sistema para tratamento de resíduos..... | 69 |
| 23. Tecnologias a serem implementadas..... | 70 |
| 23.1 Geração de Energia a partir do Biogás..... | 70 |
| 23.2 Protótipo fotovoltaico..... | 70 |
| 23.3 Varredeiras mecanizadas..... | 71 |
| 23.4 Rastreamento nos carrinhos dos serviços de varrição..... | 71 |
| 23.5 Política de Segurança de Dados..... | 71 |
| 23.6 Política de Segurança da Informação..... | 71 |
| 23.7 Implantação de processos e procedimentos para a LGPD..... | 72 |
| 23.8 Sistema de rastreamento em toda a frota de veículos..... | 72 |
| 23.9 Sistema de gestão de empréstimos de ferramentas..... | 72 |
| 23.10 Sistema de gestão jurídica..... | 73 |
| 23.11 Sistema de Recebimento de Compras..... | 73 |
| 23.12 Gerenciamento eletrônico de documentos – GED..... | 73 |
| 23.13 Assinatura digital de contratos..... | 74 |
| 24. Ações Sociais..... | 74 |
| 24.1 DECEVO..... | 74 |
| 25. Oportunidades de Melhorias na Urbam..... | 75 |
| 25.1 Manual de procedimentos de operação..... | 75 |
| 25.2 Refinamento do Código de Ética e Posturas..... | 75 |
| 25.3 AVCB nos prédios da Urbam..... | 76 |
| ANEXO ÚNICO..... | 77 |

Vimos apresentar as informações da URBAM, de forma a complementar os estudos da Comissão de Transição, quais sejam:

- 1) Possui algum contrato ou convênio com prazo a ser encerrado? Qual objeto? Valor? Prazo?

RESPOSTA:

1. Contratos à serem encerrados

1.1. Contratos de produtos e serviços

A relação dos contratos está disponível no **Anexo Único deste Relatório**

2) Cópia do Organograma, informações sobre a infraestrutura e quadro de pessoal (nomes, cargos e salários), bem como sobre o patrimônio da Urbam.

RESPOSTA:

2. Infraestrutura, Quadro de Pessoal e Patrimônio

2.1. Organograma

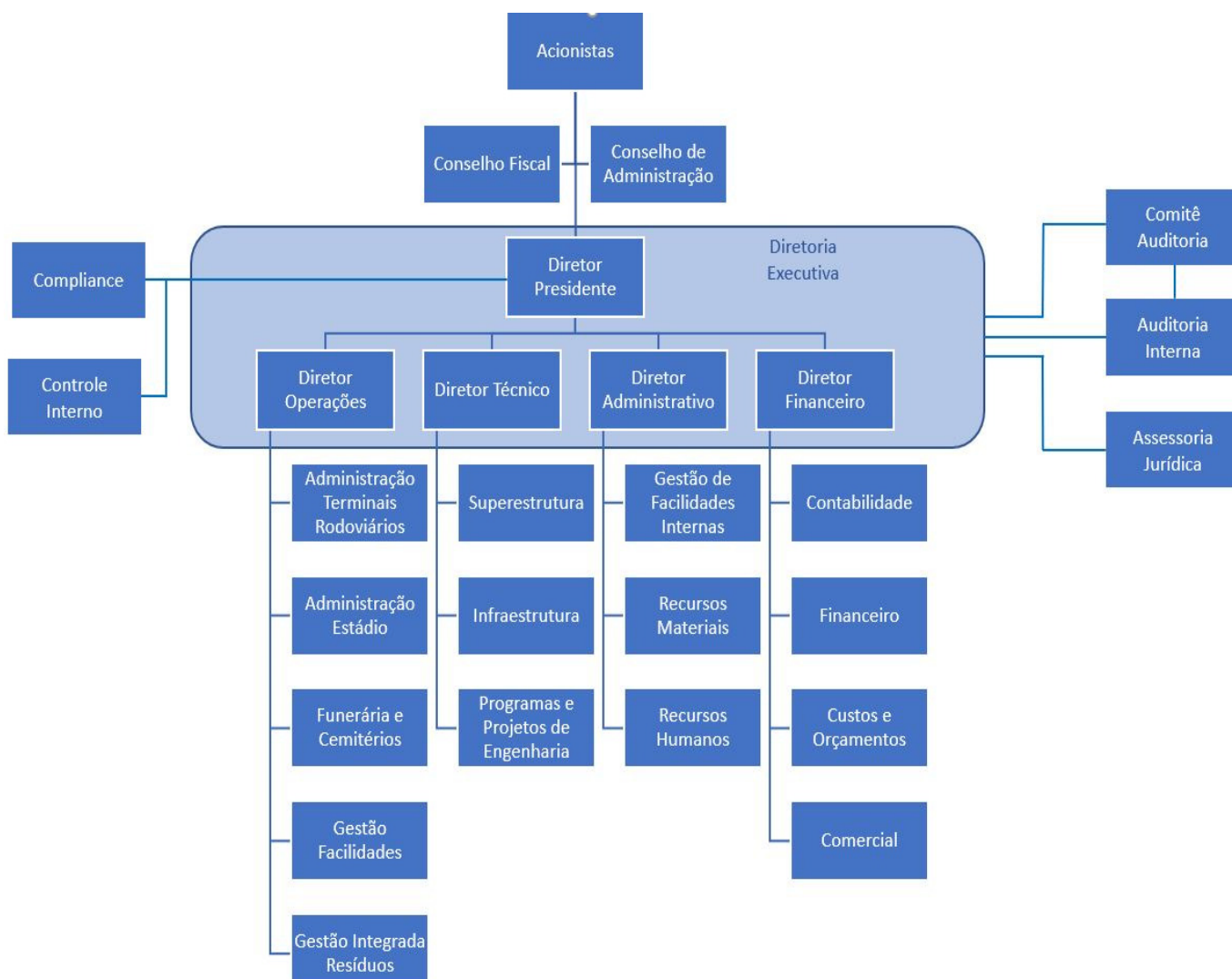

Acionista Majoritária: Prefeitura Municipal de São José dos Campos

Conselho Fiscal:

Titulares:

João Luiz Teixeira Pinto

Erlin Souza Monteiro

Eduardo Matos Spinosa

Suplentes:

Luiz Augusto de Carvalho

Luciane Aparecida de Siqueira

Oilze dos Santos Filho

Conselho de Administração

Marcos Alexandre de Oliveira – Presidente do Conselho de Administração

José Nabuco Sobrinho – Acionista, Membro do Conselho de Administração

Toshihiro Yosida - Acionista e Membro do Conselho de Administração

Benedito Luiz Nogueira - Acionista e Membro do Conselho de Administração

Sylvana Moreira de Almeida - Acionista e Membro do Conselho de Administração

Heitor Henrique Friggi Serra - Acionista e Membro do Conselho de Administração

José Humberto Linhares Dutra - Acionista e Membro do Conselho de Administração

Diretor Presidente - José Nabuco Sobrinho

Compliance – Vago

Controle Interno – Vago

Comitê Auditoria – Vago

Auditoria Interna – José Luiz Meireles Ribeiro

Assessoria Jurídica – Alexandre de Oliveira Campos

Diretor de Operações – Denis Roberto do Rego

Administração Terminais Rodoviários – Luiz Carlos Renó Serpa

Administração Estádio – Alessandro José Huber Vicente

Funerária e Cemitérios – Revaldo Silva

Gestão de Facilidades – Júlio Cesar Vieira da Silva

Gestão Integrada de Resíduos – Wellington Nilson Zancheta

Diretor Técnico – Eduardo Nakanishi Pereira

Superestrutura – Eduardo Nakanishi Pereira

Infraestrutura – Elaine Cristina de Oliveira Tozi

Programas e Projetos de Engenharia – Vago

Diretor Administrativo – Vago

Gestão de Facilidades Internas – Alessandro José Huber Vicente

Recursos Materiais – Ademar Castilho Maciel

Recursos Humanos – Revaldo Silva

Diretor Financeiro – Vago

Contabilidade – Aline Aparecida Almeida Moura

Financeiro – Rosângela Vasconcelos Costa

Custos e Orçamentos – Vago

Comercial – Vago

2.2. Infraestrutura

| Nome da filial | Endereço |
|---------------------------------------------------|-----------------------------------------------------------------------------------|
| URBANIZADORA MUNICIPAL S/A - URBAM - MATRIZ | RUARICARDO EDWARDS,100 12220290-SAO JOSE DOS CAMPOS-SP BRASIL |
| URBANIZADORA MUNICIPAL S/A - URBAM - OFICINAS | ESTRADADR. BEZERRA DE MENEZES,200 12229380-SAO JOSE DOS CAMPOS-SP BRASIL |
| URBANIZADORA MUNICIPAL S/A - URBAM - ETRS | ESTRADAMUNICIPAL JOSE AUGUSTO TEIXEIRA,400 12229840-SAO JOSE DOS CAMPOS-SP BRASIL |
| URBANIZADORA MUNICIPAL S/A - URBAM - ESTADIO | RUAANA GONCALVES DA CUNHA,340 12215390-SAO JOSE DOS CAMPOS-SP BRASIL |
| URBANIZADORA MUNICIPAL S/A - URBAM - ALMOXARIFADO | RUAICATU,100 12235649-SAO JOSE DOS CAMPOS-SP BRASIL |

A Relação dos demais recursos utilizados constam nos itens 3 e 11 deste questionário.

2.3. Quadro de Pessoal

| Código | Cargo | Tipo | Total de Vagas |
|--------|-----------------------------------------|---------|----------------|
| 00002 | ALMOXARIFE | EFETIVO | 6 |
| 00751 | ANALISTA ADMINISTRATIVO | EFETIVO | 60 |
| 00407 | ANALISTA AMBIENTAL | EFETIVO | 2 |
| 00754 | ANALISTA CONTABIL / FISCAL | EFETIVO | 2 |
| 00140 | ANALISTA CONTABIL I | EFETIVO | 13 |
| 00752 | ANALISTA CONTABIL II | EFETIVO | 2 |
| 00756 | ANALISTA DE COMPRAS / LICITACAO | EFETIVO | 1 |
| 00125 | ANALISTA DE COMPRAS I | EFETIVO | 26 |
| 00755 | ANALISTA DE COMPRAS II | EFETIVO | 1 |
| 00322 | ANALISTA DE COMUNICACAO SOCIAL I | EFETIVO | 3 |
| 00771 | ANALISTA DE COMUNICACAO SOCIAL II | EFETIVO | 2 |
| 00757 | ANALISTA DE CONTRATOS | EFETIVO | 1 |
| 00787 | ANALISTA DE CUSTOS E ORCAMENTOS I | EFETIVO | 2 |
| 00147 | ANALISTA DE RECURSOS HUMANOS I | EFETIVO | 5 |
| 00758 | ANALISTA DE RECURSOS HUMANOS II | EFETIVO | 2 |
| 00132 | ANALISTA DE RECURSOS HUMANOS III | EFETIVO | 1 |
| 00007 | ANALISTA DE SISTEMAS DE INFORMACOES I | EFETIVO | 50 |
| 00008 | ANALISTA DE SISTEMAS DE INFORMACOES II | EFETIVO | 14 |
| 00009 | ANALISTA DE SISTEMAS DE INFORMACOES III | EFETIVO | 19 |

| | | | |
|-------|-------------------------------------------------|---------|------|
| 00401 | ANALISTA DE SUPORTE DE INFORMATICA I | EFETIVO | 7 |
| 00215 | ANALISTA DE TRAFEGO | EFETIVO | 5 |
| 00142 | APLICADOR DE PRODUTOS QUIMICOS | EFETIVO | 1 |
| 00010 | ARQUITETO | EFETIVO | 19 |
| 00018 | ASSISTENTE ADMINISTRATIVO | EFETIVO | 40 |
| 00816 | ASSISTENTE DE COMUNICACAO SOCIAL | EFETIVO | 2 |
| 00023 | ASSISTENTE DE INFORMATICA I | EFETIVO | 8 |
| 00024 | ASSISTENTE DE INFORMATICA II | EFETIVO | 34 |
| 00794 | ASSISTENTE OPERACIONAL | EFETIVO | 2 |
| 00027 | ASSISTENTE SOCIAL | EFETIVO | 2 |
| 00291 | ATENDENTE DE FUNERARIA | EFETIVO | 5 |
| 00029 | AUXILIAR DE ALMOXARIFADO | EFETIVO | 11 |
| 00030 | AUXILIAR DE INFORMATICA | EFETIVO | 8 |
| 00304 | AUXILIAR DE SERVICOS FUNERARIOS | EFETIVO | 9 |
| 00031 | AUXILIAR DE SERVICOS GERAIS | EFETIVO | 1545 |
| 00169 | AUXILIAR DE SERVICOS GERAIS INTERNO | EFETIVO | 95 |
| 00032 | AUXILIAR DE TOPOGRAFO I | EFETIVO | 5 |
| 00301 | AUXILIAR DE TRANSITO | EFETIVO | 67 |
| 00033 | BALANCEIRO | EFETIVO | 5 |
| 00035 | CARPINTEIRO | EFETIVO | 22 |
| 00268 | COLETOR DE LIXO | EFETIVO | 3 |
| 00038 | CONSULTOR DE INFORMATICA | EFETIVO | 2 |
| 00834 | COORDENADOR | EFETIVO | 1 |
| 00786 | COORDENADOR COMERCIAL | EFETIVO | 1 |
| 00770 | COORDENADOR DE ALMOXARIFADO | EFETIVO | 2 |
| 00039 | COORDENADOR DE ATERRO SANITARIO | EFETIVO | 2 |
| 00819 | COORDENADOR DE CEMITERIOS | EFETIVO | 1 |
| 00831 | COORDENADOR DE COLETAS | EFETIVO | 1 |
| 00824 | COORDENADOR DE CONTRATOS | EFETIVO | 1 |
| 00810 | COORDENADOR DE ELETRICA | EFETIVO | 3 |
| 00732 | COORDENADOR DE FINANÇAS | EFETIVO | 1 |
| 00041 | COORDENADOR DE FINANCIAMENTO | EFETIVO | 1 |
| 00818 | COORDENADOR DE FUNERARIA | EFETIVO | 1 |
| 00043 | COORDENADOR DE LIMPEZA URBANA | EFETIVO | 9 |
| 00145 | COORDENADOR DE MANUTENCAO | EFETIVO | 2 |
| 00763 | COORDENADOR DE OBRAS | EFETIVO | 7 |
| 00785 | COORDENADOR DE PATRIMONIO | EFETIVO | 1 |
| 00765 | COORDENADOR DE RECURSOS HUMANOS | EFETIVO | 1 |
| 00766 | COORDENADOR DE SEGURANCA DO TRABALHO | EFETIVO | 1 |
| 00825 | COORDENADOR DE SEGURANCA E MEDICINA DO TRABALHO | EFETIVO | 1 |
| 00328 | COORDENADOR DE SERVICOS INTERNOS | EFETIVO | 1 |
| 00800 | COORDENADOR DE VIGILANCIA | EFETIVO | 1 |
| 00811 | COORDENADOR I | EFETIVO | 5 |
| 00233 | COORDENADOR III | EFETIVO | 1 |
| 00402 | COORDENADOR OPERACIONAL | EFETIVO | 2 |
| 00048 | DESENHISTA PROJETISTA | EFETIVO | 1 |
| 00049 | DIGITADOR | EFETIVO | 29 |
| 00054 | ELETRICISTA DE AUTOS | EFETIVO | 1 |

| | | | |
|-------|------------------------------------------|---------|-----|
| 00173 | ELETRICISTA DE MANUTENCAO | EFETIVO | 71 |
| 00211 | ENCANADOR | EFETIVO | 16 |
| 00056 | ENCARREGADO DE OBRAS | EFETIVO | 2 |
| 00733 | ENCARREGADO DE OBRAS DE EDIFICACOES | EFETIVO | 2 |
| 00134 | ENCARREGADO DE OFICINA MECANICA | EFETIVO | 1 |
| 00325 | ENGENHEIRO AGRONOMO | EFETIVO | 10 |
| 00205 | ENGENHEIRO CIVIL | EFETIVO | 49 |
| 00120 | ENGENHEIRO DE SEGURANCA DO TRABALHO | EFETIVO | 1 |
| 00321 | ENGENHEIRO ELETRICISTA | EFETIVO | 3 |
| 00213 | ESCRITURARIO | EFETIVO | 165 |
| 00061 | FISCAL DE LIMPEZA PUBLICA | EFETIVO | 1 |
| 00062 | FISCAL OBRAS | EFETIVO | 2 |
| 00072 | JARDINEIRO | EFETIVO | 18 |
| 00238 | LIDER | EFETIVO | 2 |
| 00830 | LIDER COLETA I | EFETIVO | 3 |
| 00159 | LIDER DA COLETA DE VARRICAO | EFETIVO | 1 |
| 00809 | LIDER DE ELETRICA | EFETIVO | 1 |
| 00170 | LIDER DE OBRA | EFETIVO | 26 |
| 00814 | LIDER DE RECURSOS HUMANOS | EFETIVO | 1 |
| 00131 | LIDER DE TRATAMENTO DE RESIDUOS I | EFETIVO | 3 |
| 00769 | LIDER DE TRATAMENTO DE RESIDUOS II | EFETIVO | 1 |
| 00160 | LIDER DE VIGILANCIA I | EFETIVO | 8 |
| 00749 | LIDER OPERACIONAL I | EFETIVO | 4 |
| 00832 | LIDER OPERACIONAL II | EFETIVO | 14 |
| 00317 | MARCENEIRO | EFETIVO | 9 |
| 00236 | MECANICO DE AUTOS | EFETIVO | 1 |
| 00327 | MECANICO DE CAMINHAO | EFETIVO | 1 |
| 00330 | MECANICO DE MANUTENCAO DE MAQUINAS | EFETIVO | 3 |
| 00122 | MECANICO DE MAQUINAS PESADAS | EFETIVO | 1 |
| 00835 | MECANICO DE REFRIGERACAO | EFETIVO | 6 |
| 00076 | MEDICO DO TRABALHO | EFETIVO | 1 |
| 00077 | MEIO OFICIAL DE MANUTENCAO | EFETIVO | 7 |
| 00812 | MONITOR | EFETIVO | 7 |
| 00823 | MONITOR DE ELETRICA | EFETIVO | 1 |
| 00114 | MONITOR DE SERVICOS GERAIS | EFETIVO | 91 |
| 00079 | MOTORISTA | EFETIVO | 231 |
| 00080 | MOTORISTA DE FUNERARIA | EFETIVO | 16 |
| 00829 | MOTORISTA LIDER | EFETIVO | 5 |
| 00820 | OFICIAL DE CEMITERIO | EFETIVO | 9 |
| 00081 | OFICIAL DE MANUTENCAO | EFETIVO | 10 |
| 00774 | OPERADOR DE CAMINHAO MUNCK | EFETIVO | 5 |
| 00311 | OPERADOR DE CAMINHAO VARREDEIRA | EFETIVO | 3 |
| 00162 | OPERADOR DE EMPILHADEIRA | EFETIVO | 1 |
| 00808 | OPERADOR DE MAQUI ESCAVADEIRA HIDRAULICA | EFETIVO | 1 |
| 00400 | OPERADOR DE MAQUINA MOTONIVELADORA | EFETIVO | 1 |
| 00199 | OPERADOR DE MAQUINA PA CARREGADEIRA | EFETIVO | 4 |
| 00837 | OPERADOR DE MAQUINA PESADA ESCAVADEIRA | EFETIVO | 4 |
| 00836 | OPERADOR DE MAQUINA PESADA PAVIMENTADORA | EFETIVO | 1 |

| | | | |
|-------|------------------------------------------|---------|------|
| 00204 | OPERADOR DE MAQUINA RETROESCAVADEIRA | EFETIVO | 7 |
| 00297 | OPERADOR DE MAQUINA ROLO COMPACTADOR | EFETIVO | 2 |
| 00083 | OPERADOR DE MAQUINAS LEVES | EFETIVO | 11 |
| 00082 | OPERADOR DE MAQUINAS PESADAS | EFETIVO | 18 |
| 00838 | OPERADOR DE MIDIA AUDIOVISUAL | EFETIVO | 2 |
| 00316 | OPERADOR DE MOTOSSERRA | EFETIVO | 21 |
| 00319 | OPERADOR DE PISCINA | EFETIVO | 17 |
| 00151 | OPERADOR DE TRATOR | EFETIVO | 1 |
| 00263 | ORIENTADOR DE COLETA SELETIVA | EFETIVO | 5 |
| 00085 | PEDREIRO I | EFETIVO | 177 |
| 00759 | PEDREIRO II | EFETIVO | 29 |
| 00324 | PINTOR PREDIAL | EFETIVO | 61 |
| 00323 | PRODUTOR GRAFICO | EFETIVO | 1 |
| 00342 | PROJETISTA DE SISTEMAS VIARIOS | EFETIVO | 7 |
| 00788 | PSICOLOGO DO TRABALHO | EFETIVO | 1 |
| 00817 | RECEPCIONISTA I | EFETIVO | 1 |
| 00821 | RECEPCIONISTA II | EFETIVO | 2 |
| 00088 | SECRETARIA EXECUTIVA II | EFETIVO | 2 |
| 00089 | SECRETARIA SENIOR | EFETIVO | 2 |
| 00828 | SECRETARIO (A) | EFETIVO | 1 |
| 00318 | SERRALHEIRO | EFETIVO | 29 |
| 00747 | TANATOPRAXISTA | EFETIVO | 5 |
| 00119 | TECNICO DE ENFERMAGEM DO TRABALHO | EFETIVO | 2 |
| 00839 | TECNICO DE INFORMATICA | EFETIVO | 3 |
| 00214 | TECNICO DE SEGURANCA DO TRABALHO | EFETIVO | 6 |
| 00109 | TOPOGRAFO | EFETIVO | 3 |
| 00110 | VIGIA | EFETIVO | 43 |
| 00406 | WEB DESIGNER | EFETIVO | 2 |
| | | TOTAL | 3472 |
| 00739 | ASSESSOR DA PRESIDENCIA | NOMEADO | 4 |
| 00807 | ASSESSOR DE COMUNICACAO | NOMEADO | 1 |
| 00737 | ASSESSOR DE DIRETORIA | NOMEADO | 67 |
| 00440 | ASSESSOR DE RELACOES INSTITUCIONAIS | NOMEADO | 1 |
| 00050 | DIRETOR ADMINISTRATIVO | NOMEADO | 1 |
| 00051 | DIRETOR DE OPERACOES | NOMEADO | 1 |
| 00117 | DIRETOR FINANCEIRO | NOMEADO | 1 |
| 00052 | DIRETOR PRESIDENTE | NOMEADO | 1 |
| 00313 | DIRETOR TECNICO | NOMEADO | 1 |
| 00784 | GERENTE DE ADMINISTRACAO E LOGISTICA | NOMEADO | 1 |
| 00782 | GERENTE DE AUDITORIA | NOMEADO | 1 |
| 00744 | GERENTE DE CONTABILIDADE E PATRIMONIO | NOMEADO | 1 |
| 00779 | GERENTE DE FUNERARIA E CEMITERIOS | NOMEADO | 1 |
| 00745 | GERENTE DE INFORMATICA | NOMEADO | 1 |
| 00295 | GERENTE DE MANUTENCAO | NOMEADO | 1 |
| 00315 | GERENTE DE OBRAS DE INFRAESTRUTURA | NOMEADO | 1 |
| 00833 | GERENTE DE PROJETOS | NOMEADO | 1 |
| 00741 | GERENTE DE PROJETOS E EDIFICACOES | NOMEADO | 1 |
| 00746 | GERENTE DE RECURSOS HUMANOS | NOMEADO | 1 |

| | | | |
|-------|-----------------------------------|---------|-------|
| 00783 | GERENTE DE RECURSOS MATERIAIS | NOMEADO | 1 |
| 00135 | GERENTE DE TRATAMENTO DE RESIDUOS | NOMEADO | 1 |
| 00743 | GERENTE JURIDICO | NOMEADO | 1 |
| | | TOTAL | 91 |
| | | TOTAL | 3.563 |

Nota: As informações de cargos e salários estão disponíveis no portal de transparência no seguinte endereço eletrônico: www.urbam.com.br

2.4. Patrimônio

| PATRIMÔNIO LÍQUIDO POSIÇÃO 10/2020 | |
|------------------------------------|----------------------|
| PATRIMÔNIO LÍQUIDO | 50.086.235,29 |
| CAPITAL SOCIAL | 40.800.773,05 |
| PREJUÍZO ACUMULADO | (23.434,13) |
| LUCRO/PREJUÍZO DO EXERCÍCIO | 9.308.896,37 |

3) Quais imóveis estão locados para utilização Urbam, informando a localização, proprietário, valor mensal e vencimento do contrato?

RESPOSTA:

3. Locação de Imóveis para Utilização da Urbam

| Contrato | Contratada ou Proprietário | Localização | Valor mensal | Vencimento |
|----------|-------------------------------------------------------------------|-----------------------------------------------------------------------------|--------------|------------|
| 006/11 | ARMANDO LOPES (PALMEIRAS DE SÃO JOSÉ) | PA - LOCAÇÃO - RUA BRASILIA RAHAZINI SAES 168 - PALMEIRAS DE SÃO JOSÉ | R\$ 1.262,88 | 26/01/21 |
| 010/20 | LOCAÇÃO IMÓVEL- LEOCILDA GOMES LEITE/ ADEMAR FERREIRA LEITE | IMÓVEL- R. BENEDITA AUGUSTA DOS SANTOS, 1065, RES. GALO BRANCO | R\$ 800,00 | 01/03/21 |

| | | | | |
|----------|----------------------------------------------------------------------------|------------------------------------------------------------------------------------------------|--------------|----------|
| 013/20 | ANTONIO SANTOS DO NASCIMENTO- ALBERTO COLTRO, 407- JD. SANTO ONOFRE | LOCAÇÃO DE IMÓVEL- PA SANTA FÉ E REGIÃO ALBERTO COLTRO, 407- JD. SANTO ONOFRE . | R\$ 1.300,00 | 15/03/21 |
| 015/20 | LOCAÇÃO DE IMÓVEL-, EDINALDO DE LIMA GONÇALVES E CRISTINA AP. C. GONÇALVES | LOCAÇÃO DE IMÓVEL- PA VALPARAIBA E REGIAO - R. ASSIS VALENTE, 49, VL. ESTER | R\$ 1.300,00 | 05/04/21 |
| 032/06 | CARLOS EDUARDO BOTELHO (JD. DAS INDÚSTRIAS) | PA - LOCAÇÃO RUA ZINEAS, Nº 136 - JD DAS INDÚSTRIAS | R\$ 1.068,63 | 01/06/21 |
| 021/20 | ROBERTO VENANCIO DA SILVA, | ALUGUEL DE PA- BOSQUE R. ALFREDO COLOSP, 73, JD. PORTUGAL | R\$ 1.850,00 | 09/06/21 |
| 024/20 | JORGE ANTONIO DA SILVA, | ALUGUEL PA- JD. SATELITE R. MARICA, 362- JD. SATELITE | R\$ 2.100,00 | 15/06/21 |
| 049/04 | JOÃO TADEU DE CASTRO / SANDRA R. NOGUEIRA(CENTRO) | PA - LOCAÇÃO RUA SANTA CATARINA Nº 125 - CENTRO | R\$ 1.447,65 | 30/06/21 |
| 074/18 | GERAÇÃO IMÓVEIS LTDA- EDILEUSA – VL. LETONIA | LOCAÇÃO DE IMÓVEL- PA (R NORUEGA, Nº 30, VILA LETÔNIA) | R\$ 1.314,66 | 23/07/21 |
| 056/04 | POSTO DE SERVIÇOS SANTANA LTDA | LOCAÇÃO DE IMÓVEL – AV RUI BARBOSA 1747, SANTANA | R\$ 1.365,46 | 15/08/21 |
| 034/20 | APARECIDO LUIZ ANTONIO- LOCAÇÃO DE IMÓVEL | ALUGUEL DE IMÓVEL LINHA VERDE- AV. JOÃO CANDIDO LOPES NETO, 133, L. 04, Q. 167- CIDADE MORUMBI | R\$ 1.850,00 | 17/08/21 |
| 047/01 | LUCIA VASSER ANDERMANN - PIRÂMIDE | PA - LOCAÇÃO (R.SANTA LUZIA, 96 VILA STA MADALENA) | R\$ 2.542,76 | 21/08/21 |
| 057/04 | CLODOMIRO SUSSUMU KURAUCHI (VILA INDUSTRIAL) | PA - LOCAÇÃO - RUA PAPA JOÃO XXIII, 258 - VILA INDUSTRIAL | R\$ 1.746,80 | 25/08/21 |
| 080/18 | ORLANDO DE FARIA SIQUEIRA- | LOCAÇÃO DE IMÓVEL RUA BENEDITO, 386- ALTO DA PONTE- | R\$ 1.542,20 | 20/09/21 |
| 047/19 | LOCAÇÃO IMÓVEL- MARCUS AURÉLIO FERREIRA | RUA VENUS, 40- JD. DA GRANJA | R\$ 2.034,37 | 29/09/21 |
| 037/17-A | ANA PAULA M. FERREIRA DE PAULA-PA JD. AMERICA | LOCAÇÃO DE IMÓVEL- PA - RUA CÓRDOBA 205 - JD AMÉRICA | R\$ 2.012,68 | 25/10/21 |
| 057/02 | JOÃO BATISTA SOARES - BRILHANTE IMÓVEIS (JD. MORUMBI) | PA - LOCAÇÃO - RUA ZÉLIA A. DOS SANTOS, 862 JD. MORUMBI | R\$ 1.610,15 | 31/10/21 |
| 069/02 | JOAQUIM CORREA (ALTOS DE SANTANA) | PA - LOCAÇÃO - AV ALTO DO RIO DOCE, Nº 173 - ALTOS DE SANTANA | R\$ 1.194,07 | 18/11/21 |

4) Se possível, demonstre através de indicadores a Gestão Financeira da Urbam de 2017 a 2020 comparado a 2013 a 2017?

RESPOSTA:

4. Indicadores Financeiros

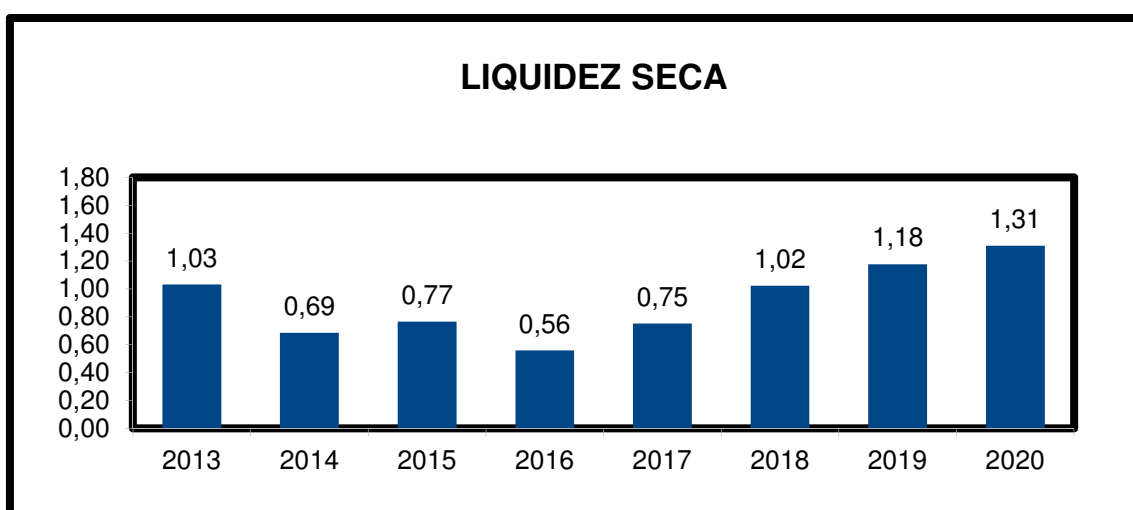
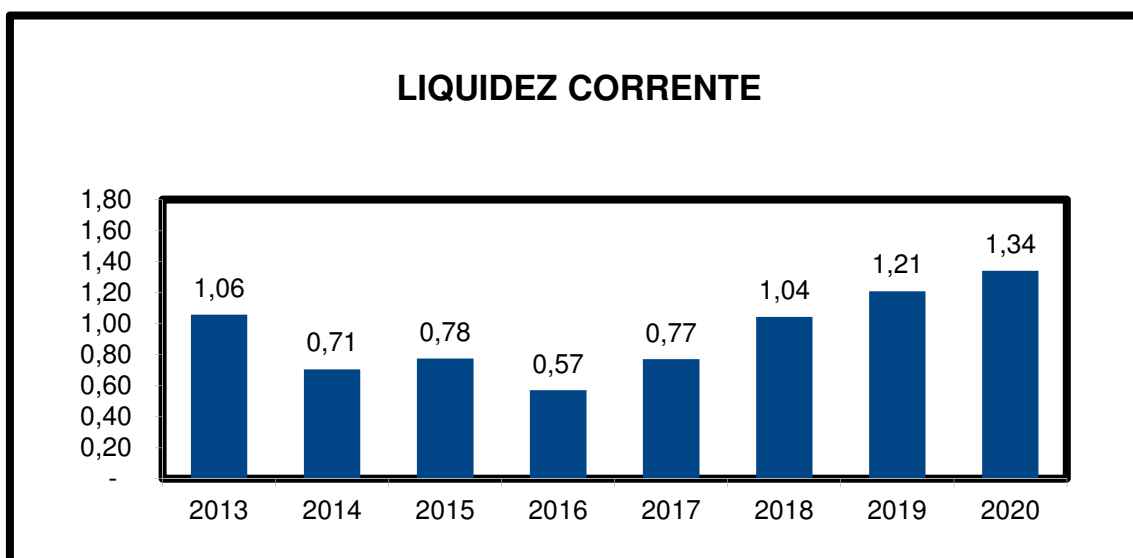

LIQUIDEZ GERAL

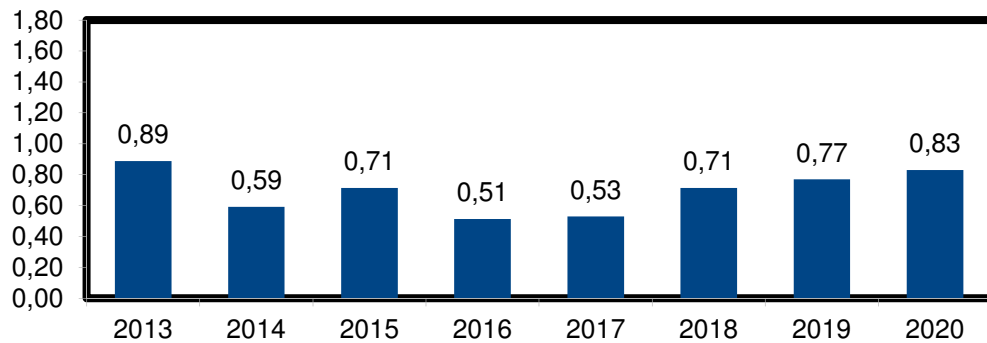

QUOCIENTE DE ENDIVIDAMENTO

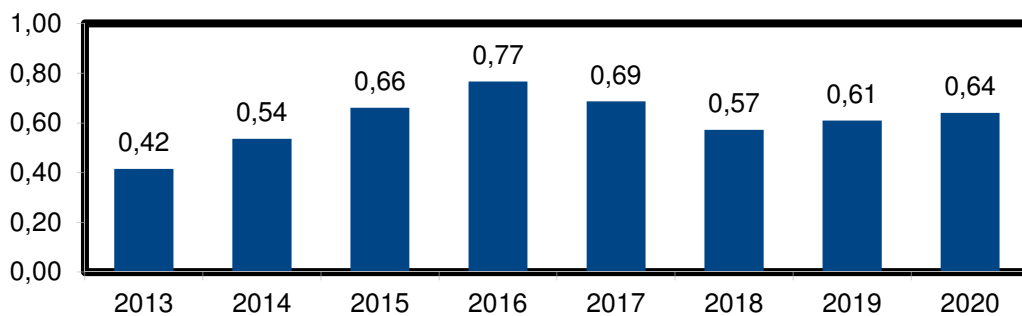

- 5) Considerando as especialidades de uma empresa de economia mista e as obrigações legais decorrentes da Lei das Sociedades Anônimas, solicitamos o rol de providências a serem adotadas no início do próximo governo;

RESPOSTA:

5. Providências Legais

- Implementação do Comitê de Auditoria Estatutário consoante Lei 13.303/2016
- Implementação da LGPD (Lei Geral de Proteção de Dados)

- 6) Relatório das ações, projetos e programas de gestão da empresa que estejam atualmente em execução, que foram interrompidos e/ou que ainda aguardam por implementação;

RESPOSTA:

6. Ações, Projetos e Programas em Execução

6.1. Concessão do Estádio Martins Pereira

A concessão do Estádio Martins Pereira à iniciativa privada visa a desonerar a Urbam com os custos de manutenção e operação do local. O Estádio tem grande potencial de uso para eventos esportivos e culturais, mas com baixa utilização na atualidade por não ser atividade principal da empresa. Está em andamento o processo de concessão, cujo objetivo é a concessão do Estádio à iniciativa privada.

6.2. Área de Convivência na ETRS

Está em andamento a construção do espaço de convivência para os funcionários da Estação de Tratamento de Resíduos Sólidos. O local contará com amplo salão de jogos, área de descanso e lazer com TV e vários mobiliários. Assim como na Sede da empresa, o espaço poderá ser usado no horário de almoço para lazer e descanso.

- 7) Relação de todos os contratos comerciais existentes que resultem em geração de receita para Urbam, objeto e valores envolvidos, etc. .com exceção dos contratos com a Prefeitura Municipal de São José dos Campos);

RESPOSTA:

7. Contratos de Receita – Terceiros

7.1. Coleta e Destinação de Resíduos da Saúde

| N. | CONTRATO | RAZÃO SOCIAL | VALORES/MÊS |
|----|----------|------------------------------------------------------------------------|--------------------------------------------------------------------------------------------------------------------|
| 1 | 036/20 | SERVICO SOCIAL DA CONSTRUCAO CIVIL DO ESTADO DE SAO PAULO - SECONCI-SP | R\$10,62/Kg (\leq 130Kg/mês); R\$6,10/Kg ($>$ 130Kg e \leq 1300 Kg/mês); R\$4,55/kg ($>$ 1300 Kg/mês) |
| 2 | 029/20 | TRAUMATHOS DO VALE LTDA | R\$10,62/Kg (\leq 130Kg/mês); R\$6,10/Kg ($>$ 130Kg e \leq 1300 Kg/mês); R\$4,55/kg ($>$ 1300 Kg/mês) |
| 3 | 027/20 | MARIA ROSANGELA DE TOLEDO OLIVEIRA 02613990805 | R\$10,62/Kg (\leq 130Kg/mês); R\$6,10/Kg ($>$ 130Kg e \leq 1300 Kg/mês); R\$4,55/kg ($>$ 1300 Kg/mês) |
| 4 | 028/20 | MAXILABOR DIAGNOSTICOS LTDA | R\$10,62/Kg (\leq 130Kg/mês); R\$6,10/Kg ($>$ 130Kg e \leq 1300 Kg/mês); R\$4,55/kg ($>$ 1300 Kg/mês) |
| 5 | 034/20 | ANA CAROLINA FERREIRA GARCIA EIRELI | R\$10,62/Kg (\leq 130Kg/mês); R\$6,10/Kg ($>$ 130Kg e \leq 1300 Kg/mês); R\$4,55/kg ($>$ 1300 Kg/mês) |
| 6 | 015/20 | JANAINA VARELA ARRUDA | R\$10,62/Kg (\leq 130Kg/mês); R\$6,10/Kg ($>$ 130Kg e \leq 1300 Kg/mês); R\$4,55/kg ($>$ 1300 Kg/mês) |
| 7 | 025/20 | CLINICA DE RADIOLOGIA ODONTOLOGICA TEOPOMPO DE VASCONCELOS LTDA | R\$10,62/Kg (\leq 130Kg/mês); R\$6,10/Kg ($>$ 130Kg e \leq 1300 Kg/mês); R\$4,55/kg ($>$ 1300 Kg/mês) |
| 8 | 111/19 | ANA CLAUDIA H. OTA PESHOP | R\$10,62/Kg (\leq 130Kg/mês); R\$6,10/Kg ($>$ 130Kg e \leq 1300 Kg/mês); R\$4,55/kg ($>$ 1300 Kg/mês) |
| 9 | 058/19 | ADRIANA ORGAZ OURIVES | R\$10,62/Kg (\leq 130Kg/mês); R\$6,10/Kg ($>$ 130Kg e \leq 1300 Kg/mês); R\$4,55/kg ($>$ 1300 Kg/mês) |
| 10 | 108/19 | AGRO CURIÓ VETERINÁRIA LTDA | R\$10,62/Kg (\leq 130Kg/mês); R\$6,10/Kg ($>$ 130Kg e \leq 1300 Kg/mês); R\$4,55/kg ($>$ 1300 Kg/mês) |
| 11 | 063/19 | AGRO PET ZARUKE LTDA ME | R\$10,62/Kg (\leq 130Kg/mês); R\$6,10/Kg ($>$ 130Kg e \leq 1300 Kg/mês); R\$4,55/kg ($>$ 1300 Kg/mês) |
| 12 | 110/19 | MARCELO SOUZA DE ARAUJO - ME | R\$10,62/Kg (\leq 130Kg/mês); R\$6,10/Kg ($>$ 130Kg e \leq 1300 Kg/mês); R\$4,55/kg ($>$ 1300 Kg/mês) |

| | | | |
|----|--------|----------------------------------------------------------|--------------------------------------------------------------------------------------------------------------------|
| 13 | 007/20 | IVO SILVA ARTIOLI VETERINARIO | R\$10,62/Kg (\leq 130Kg/mês); R\$6,10/Kg ($>$ 130Kg e \leq 1300 Kg/mês); R\$4,55/kg ($>$ 1300 Kg/mês) |
| 14 | 101/19 | ARTROCENTER CLINICA MEDICA LTDA | R\$10,62/Kg (\leq 130Kg/mês); R\$6,10/Kg ($>$ 130Kg e \leq 1300 Kg/mês); R\$4,55/kg ($>$ 1300 Kg/mês) |
| 15 | 114/19 | FURLAN AGROPECUÁRIA LTDA ME | R\$10,62/Kg (\leq 130Kg/mês); R\$6,10/Kg ($>$ 130Kg e \leq 1300 Kg/mês); R\$4,55/kg ($>$ 1300 Kg/mês) |
| 16 | 080/19 | SILVA VETERINARIOS EIRELI EPP | R\$10,62/Kg (\leq 130Kg/mês); R\$6,10/Kg ($>$ 130Kg e \leq 1300 Kg/mês); R\$4,55/kg ($>$ 1300 Kg/mês) |
| 17 | 003/19 | RITA DE CASSIA LIMA SJC ME | R\$10,62/Kg (\leq 130Kg/mês); R\$6,10/Kg ($>$ 130Kg e \leq 1300 Kg/mês); R\$4,55/kg ($>$ 1300 Kg/mês) |
| 18 | 022/19 | NUNES E BRITO VETERINARIA LTDA ME | R\$10,62/Kg (\leq 130Kg/mês); R\$6,10/Kg ($>$ 130Kg e \leq 1300 Kg/mês); R\$4,55/kg ($>$ 1300 Kg/mês) |
| 19 | 030/19 | MANHAES E MANHAES COMERCIO DE RACAO LTDA | R\$10,62/Kg (\leq 130Kg/mês); R\$6,10/Kg ($>$ 130Kg e \leq 1300 Kg/mês); R\$4,55/kg ($>$ 1300 Kg/mês) |
| 20 | 008/20 | CABREIRA & HUBERT COMERCIO DE PRODUTOS PARA ANIMAIS LTDA | R\$10,62/Kg (\leq 130Kg/mês); R\$6,10/Kg ($>$ 130Kg e \leq 1300 Kg/mês); R\$4,55/kg ($>$ 1300 Kg/mês) |
| 21 | 081/19 | JR LEITE E VILAS BOAS COM. E SERV. LTDA - ME | R\$10,62/Kg (\leq 130Kg/mês); R\$6,10/Kg ($>$ 130Kg e \leq 1300 Kg/mês); R\$4,55/kg ($>$ 1300 Kg/mês) |
| 22 | 117/19 | BRAGA DOURADO RACOES LTDA ME | R\$10,62/Kg (\leq 130Kg/mês); R\$6,10/Kg ($>$ 130Kg e \leq 1300 Kg/mês); R\$4,55/kg ($>$ 1300 Kg/mês) |
| 23 | 077/19 | M S CAMPOS COMERCIO E SERVIÇOS PET - EIRELI | R\$10,62/Kg (\leq 130Kg/mês); R\$6,10/Kg ($>$ 130Kg e \leq 1300 Kg/mês); R\$4,55/kg ($>$ 1300 Kg/mês) |
| 24 | 127/19 | ISRAEL APARECIDO DE JESUS 27550659826 | R\$10,62/Kg (\leq 130Kg/mês); R\$6,10/Kg ($>$ 130Kg e \leq 1300 Kg/mês); R\$4,55/kg ($>$ 1300 Kg/mês) |
| 25 | 016/20 | W T DOS SANTOS VETERINARIA | R\$10,62/Kg (\leq 130Kg/mês); R\$6,10/Kg ($>$ 130Kg e \leq 1300 Kg/mês); R\$4,55/kg ($>$ 1300 Kg/mês) |
| 26 | 010/20 | CATIVA PET ATIVIDADES VETERINARIAS LTDA | R\$10,62/Kg (\leq 130Kg/mês); R\$6,10/Kg ($>$ 130Kg e \leq 1300 Kg/mês); R\$4,55/kg ($>$ 1300 Kg/mês) |
| 27 | 029/19 | LABORATORIO DE ANALISES CLINICAS OSWALDO CRUZ LTDA | R\$10,62/Kg (\leq 130Kg/mês); R\$6,10/Kg ($>$ 130Kg e \leq 1300 Kg/mês); R\$4,55/kg ($>$ 1300 Kg/mês) |

| | | | |
|----|--------|---------------------------------------------------------|--------------------------------------------------------------------------------------------------------------------|
| 28 | 090/19 | INSTITUTO DE RADIOTERAPIA DO VALE DO PARAIBA LTDA | R\$10,62/Kg (\leq 130Kg/mês); R\$6,10/Kg ($>$ 130Kg e \leq 1300 Kg/mês); R\$4,55/kg ($>$ 1300 Kg/mês) |
| 29 | 023/20 | ADRIANA THAIS RIBEIRO DE OLIVEIRA 21837489823 | R\$10,62/Kg (\leq 130Kg/mês); R\$6,10/Kg ($>$ 130Kg e \leq 1300 Kg/mês); R\$4,55/kg ($>$ 1300 Kg/mês) |
| 30 | 075/19 | COWORKING DE SERVIÇOS MEDICOS ANESTESIOCLINICA LTDA | R\$10,62/Kg (\leq 130Kg/mês); R\$6,10/Kg ($>$ 130Kg e \leq 1300 Kg/mês); R\$4,55/kg ($>$ 1300 Kg/mês) |
| 31 | 115/19 | CENTRO VETERINARIO OSWALDO CRUZ LTDA | R\$10,62/Kg (\leq 130Kg/mês); R\$6,10/Kg ($>$ 130Kg e \leq 1300 Kg/mês); R\$4,55/kg ($>$ 1300 Kg/mês) |
| 32 | 070/19 | CLENDI CLINICA DE ENDOSCOPIA DIGESTIVA LTDA | R\$10,62/Kg (\leq 130Kg/mês); R\$6,10/Kg ($>$ 130Kg e \leq 1300 Kg/mês); R\$4,55/kg ($>$ 1300 Kg/mês) |
| 33 | 003/20 | WN COMERCIO DE PRODUTOS E SERVIÇOS PARA ANIMAIS LTDA | R\$10,62/Kg (\leq 130Kg/mês); R\$6,10/Kg ($>$ 130Kg e \leq 1300 Kg/mês); R\$4,55/kg ($>$ 1300 Kg/mês) |
| 34 | 024/19 | BALDACIN SALGADO SERVICOS VETERINARIOS S S LTDA | R\$10,62/Kg (\leq 130Kg/mês); R\$6,10/Kg ($>$ 130Kg e \leq 1300 Kg/mês); R\$4,55/kg ($>$ 1300 Kg/mês) |
| 35 | 025/19 | ORTOCANIS SERVICOS VETERINARIOS S S LTDA | R\$10,62/Kg (\leq 130Kg/mês); R\$6,10/Kg ($>$ 130Kg e \leq 1300 Kg/mês); R\$4,55/kg ($>$ 1300 Kg/mês) |
| 36 | 107/19 | LEANDRO E FRANCO SERVIÇOS VETERINÁRIOS LTDA ME | R\$10,62/Kg (\leq 130Kg/mês); R\$6,10/Kg ($>$ 130Kg e \leq 1300 Kg/mês); R\$4,55/kg ($>$ 1300 Kg/mês) |
| 37 | 098/19 | LILIAN HELENA OLIVEIRA GARCIA | R\$10,62/Kg (\leq 130Kg/mês); R\$6,10/Kg ($>$ 130Kg e \leq 1300 Kg/mês); R\$4,55/kg ($>$ 1300 Kg/mês) |
| 38 | 095/19 | QUIRON CONSULTORIOS MEDICOS LTDA | R\$10,62/Kg (\leq 130Kg/mês); R\$6,10/Kg ($>$ 130Kg e \leq 1300 Kg/mês); R\$4,55/kg ($>$ 1300 Kg/mês) |
| 39 | 032/19 | ROSELAIN VILELA VILACA ME | R\$10,62/Kg (\leq 130Kg/mês); R\$6,10/Kg ($>$ 130Kg e \leq 1300 Kg/mês); R\$4,55/kg ($>$ 1300 Kg/mês) |
| 40 | 035/20 | ANIMAVET COMERCIO E SERVICOS VETERINARIO LTDA | R\$10,62/Kg (\leq 130Kg/mês); R\$6,10/Kg ($>$ 130Kg e \leq 1300 Kg/mês); R\$4,55/kg ($>$ 1300 Kg/mês) |
| 41 | 119/19 | DANIEL ROBERTO VERRONE - ME | R\$10,62/Kg (\leq 130Kg/mês); R\$6,10/Kg ($>$ 130Kg e \leq 1300 Kg/mês); R\$4,55/kg ($>$ 1300 Kg/mês) |
| 42 | 103/19 | ANA CLAUDIA PRADO MONTEIRO | R\$10,62/Kg (\leq 130Kg/mês); R\$6,10/Kg ($>$ 130Kg e \leq 1300 Kg/mês); R\$4,55/kg ($>$ 1300 Kg/mês) |

| | | | |
|----|--------|----------------------------------------------------------------------|--------------------------------------------------------------------------------------------------------------------|
| 43 | 102/19 | CLINICA VETERINARIA LOTH LTDA | R\$10,62/Kg (\leq 130Kg/mês); R\$6,10/Kg ($>$ 130Kg e \leq 1300 Kg/mês); R\$4,55/kg ($>$ 1300 Kg/mês) |
| 44 | 006/20 | MEU AMIGAO CAO LTDA | R\$10,62/Kg (\leq 130Kg/mês); R\$6,10/Kg ($>$ 130Kg e \leq 1300 Kg/mês); R\$4,55/kg ($>$ 1300 Kg/mês) |
| 45 | 038/19 | CAMARGO LEITE PET SHOP LTDA | R\$10,62/Kg (\leq 130Kg/mês); R\$6,10/Kg ($>$ 130Kg e \leq 1300 Kg/mês); R\$4,55/kg ($>$ 1300 Kg/mês) |
| 46 | 006/19 | CLINICA VETERINARIA VETCENTER DO VALE LTDA ME | R\$10,62/Kg (\leq 130Kg/mês); R\$6,10/Kg ($>$ 130Kg e \leq 1300 Kg/mês); R\$4,55/kg ($>$ 1300 Kg/mês) |
| 47 | 076/19 | COE CENTRO DE ONCOLOGIA ESPECIALIZADA DO VALE DO PARAIBA LTDA | R\$10,62/Kg (\leq 130Kg/mês); R\$6,10/Kg ($>$ 130Kg e \leq 1300 Kg/mês); R\$4,55/kg ($>$ 1300 Kg/mês) |
| 48 | 024/20 | TABLEAU EDUCACIONAL LTDA | R\$10,62/Kg (\leq 130Kg/mês); R\$6,10/Kg ($>$ 130Kg e \leq 1300 Kg/mês); R\$4,55/kg ($>$ 1300 Kg/mês) |
| 49 | 121/19 | MARIANA TEBALDI | R\$10,62/Kg (\leq 130Kg/mês); R\$6,10/Kg ($>$ 130Kg e \leq 1300 Kg/mês); R\$4,55/kg ($>$ 1300 Kg/mês) |
| 50 | 013/20 | C F M PET SHOP E CLINICA VETERINARIA EIRELI ME | R\$10,62/Kg (\leq 130Kg/mês); R\$6,10/Kg ($>$ 130Kg e \leq 1300 Kg/mês); R\$4,55/kg ($>$ 1300 Kg/mês) |
| 51 | 093/19 | DIGEN IMAGE DIAGNOSTICOS MEDICOS LTDA | R\$10,62/Kg (\leq 130Kg/mês); R\$6,10/Kg ($>$ 130Kg e \leq 1300 Kg/mês); R\$4,55/kg ($>$ 1300 Kg/mês) |
| 52 | 079/19 | DOC CENTER DOCUMENTACAO ODONTOLOGICA | R\$10,62/Kg (\leq 130Kg/mês); R\$6,10/Kg ($>$ 130Kg e \leq 1300 Kg/mês); R\$4,55/kg ($>$ 1300 Kg/mês) |
| 53 | 092/19 | MELO E OLIVEIRA COMERCIO E SERVICOS VETERINARIOS LTDA ME | R\$10,62/Kg (\leq 130Kg/mês); R\$6,10/Kg ($>$ 130Kg e \leq 1300 Kg/mês); R\$4,55/kg ($>$ 1300 Kg/mês) |
| 54 | 078/19 | ENDOVALE CLINICA DE ENDOSCOPIA DIGESTIVA E OTORRINOLARINGOLOGIA LTDA | R\$10,62/Kg (\leq 130Kg/mês); R\$6,10/Kg ($>$ 130Kg e \leq 1300 Kg/mês); R\$4,55/kg ($>$ 1300 Kg/mês) |
| 55 | 045/19 | FUNDACAO VALEPARAIBANA DE ENSINO | R\$10,62/Kg (\leq 130Kg/mês); R\$6,10/Kg ($>$ 130Kg e \leq 1300 Kg/mês); R\$4,55/kg ($>$ 1300 Kg/mês) |
| 56 | 112/19 | CLINICA VETERINÁRIA ESPACO CAES E GATOS LTDA | R\$10,62/Kg (\leq 130Kg/mês); R\$6,10/Kg ($>$ 130Kg e \leq 1300 Kg/mês); R\$4,55/kg ($>$ 1300 Kg/mês) |
| 57 | 061/19 | EVIVA CLINICA MEDICA LTDA | R\$10,62/Kg (\leq 130Kg/mês); R\$6,10/Kg ($>$ 130Kg e \leq 1300 Kg/mês); R\$4,55/kg ($>$ 1300 Kg/mês) |

| | | | |
|----|--------|--------------------------------------------------|--------------------------------------------------------------------------------------------------------------------|
| 58 | 060/19 | Faricão COM ART PARA ANIMAIS | R\$10,62/Kg (\leq 130Kg/mês); R\$6,10/Kg ($>$ 130Kg e \leq 1300 Kg/mês); R\$4,55/kg ($>$ 1300 Kg/mês) |
| 59 | 012/19 | FRIENDS PET SHOP EIRELI EPP | R\$10,62/Kg (\leq 130Kg/mês); R\$6,10/Kg ($>$ 130Kg e \leq 1300 Kg/mês); R\$4,55/kg ($>$ 1300 Kg/mês) |
| 60 | 097/19 | GINECOCARE LTDA | R\$10,62/Kg (\leq 130Kg/mês); R\$6,10/Kg ($>$ 130Kg e \leq 1300 Kg/mês); R\$4,55/kg ($>$ 1300 Kg/mês) |
| 61 | 126/19 | RAFAEL TORRES DE MARTIN | R\$10,62/Kg (\leq 130Kg/mês); R\$6,10/Kg ($>$ 130Kg e \leq 1300 Kg/mês); R\$4,55/kg ($>$ 1300 Kg/mês) |
| 62 | 015/19 | MORIKAWA COMERCIO DE RACOES E IMPORTACAO LTDA | R\$10,62/Kg (\leq 130Kg/mês); R\$6,10/Kg ($>$ 130Kg e \leq 1300 Kg/mês); R\$4,55/kg ($>$ 1300 Kg/mês) |
| 63 | 031/19 | HOSPITAL ORTO SERVICOS MEDICOS E CIRURGICOS LTDA | R\$10,62/Kg (\leq 130Kg/mês); R\$6,10/Kg ($>$ 130Kg e \leq 1300 Kg/mês); R\$4,55/kg ($>$ 1300 Kg/mês) |
| 64 | 122/19 | HOSPITAL ROYAL CARE SÃO JOSÉ DOS CAMPOS S/A | R\$10,62/Kg (\leq 130Kg/mês); R\$6,10/Kg ($>$ 130Kg e \leq 1300 Kg/mês); R\$4,55/kg ($>$ 1300 Kg/mês) |
| 65 | 011/19 | SAO CAMILO CLINICA MEDICA VALE DO PARAIBA LTDA | R\$10,62/Kg (\leq 130Kg/mês); R\$6,10/Kg ($>$ 130Kg e \leq 1300 Kg/mês); R\$4,55/kg ($>$ 1300 Kg/mês) |
| 66 | 021/20 | INTENSE CARE CLINICA VETERINARIA LTDA | R\$10,62/Kg (\leq 130Kg/mês); R\$6,10/Kg ($>$ 130Kg e \leq 1300 Kg/mês); R\$4,55/kg ($>$ 1300 Kg/mês) |
| 67 | 096/19 | INTERNACIONAL CIENTIFICA LTDA | R\$10,62/Kg (\leq 130Kg/mês); R\$6,10/Kg ($>$ 130Kg e \leq 1300 Kg/mês); R\$4,55/kg ($>$ 1300 Kg/mês) |
| 68 | 023/19 | CENTRO ONCOLOGICO DO VALE LTDA | R\$10,62/Kg (\leq 130Kg/mês); R\$6,10/Kg ($>$ 130Kg e \leq 1300 Kg/mês); R\$4,55/kg ($>$ 1300 Kg/mês) |
| 69 | 069/19 | LABVITTI LABORATORIO DE ANALISES CLINICAS LTDA | R\$10,62/Kg (\leq 130Kg/mês); R\$6,10/Kg ($>$ 130Kg e \leq 1300 Kg/mês); R\$4,55/kg ($>$ 1300 Kg/mês) |
| 70 | 123/19 | LORENZO SERVIÇOS MÉDICOS LTDA | R\$10,62/Kg (\leq 130Kg/mês); R\$6,10/Kg ($>$ 130Kg e \leq 1300 Kg/mês); R\$4,55/kg ($>$ 1300 Kg/mês) |
| 71 | 028/19 | ANA CAROLINA DE AVILA TERRA | R\$10,62/Kg (\leq 130Kg/mês); R\$6,10/Kg ($>$ 130Kg e \leq 1300 Kg/mês); R\$4,55/kg ($>$ 1300 Kg/mês) |
| 72 | 068/19 | MEDSEL CLINICA MEDICA LTDA | R\$10,62/Kg (\leq 130Kg/mês); R\$6,10/Kg ($>$ 130Kg e \leq 1300 Kg/mês); R\$4,55/kg ($>$ 1300 Kg/mês) |

| | | | |
|----|--------|-------------------------------------------------|--------------------------------------------------------------------------------------------------------------------|
| 73 | 031/20 | JLM COMERCIO ELETRONICO LTDA | R\$10,62/Kg (\leq 130Kg/mês); R\$6,10/Kg ($>$ 130Kg e \leq 1300 Kg/mês); R\$4,55/kg ($>$ 1300 Kg/mês) |
| 74 | 015/19 | MORIKAWA COMERCIO DE RACOES E IMPORTACAO LTDA | R\$10,62/Kg (\leq 130Kg/mês); R\$6,10/Kg ($>$ 130Kg e \leq 1300 Kg/mês); R\$4,55/kg ($>$ 1300 Kg/mês) |
| 75 | 014/19 | DOUGLAS CHRISTIE CANDIDO | R\$10,62/Kg (\leq 130Kg/mês); R\$6,10/Kg ($>$ 130Kg e \leq 1300 Kg/mês); R\$4,55/kg ($>$ 1300 Kg/mês) |
| 76 | 067/19 | FLAVIA BORIN SALVESTRO | R\$10,62/Kg (\leq 130Kg/mês); R\$6,10/Kg ($>$ 130Kg e \leq 1300 Kg/mês); R\$4,55/kg ($>$ 1300 Kg/mês) |
| 77 | 017/20 | IZABELA BRAGA DOS SANTOS | R\$10,62/Kg (\leq 130Kg/mês); R\$6,10/Kg ($>$ 130Kg e \leq 1300 Kg/mês); R\$4,55/kg ($>$ 1300 Kg/mês) |
| 78 | 120/19 | KATSUKO SHINKAI | R\$10,62/Kg (\leq 130Kg/mês); R\$6,10/Kg ($>$ 130Kg e \leq 1300 Kg/mês); R\$4,55/kg ($>$ 1300 Kg/mês) |
| 79 | 054/19 | HELOISA ISMAEL DOS SANTOS BARBOSA ME | R\$10,62/Kg (\leq 130Kg/mês); R\$6,10/Kg ($>$ 130Kg e \leq 1300 Kg/mês); R\$4,55/kg ($>$ 1300 Kg/mês) |
| 80 | 012/20 | DANIELA CURSINO STETNER | R\$10,62/Kg (\leq 130Kg/mês); R\$6,10/Kg ($>$ 130Kg e \leq 1300 Kg/mês); R\$4,55/kg ($>$ 1300 Kg/mês) |
| 81 | 124/19 | ANDREYA TASSIANA LEIME | R\$10,62/Kg (\leq 130Kg/mês); R\$6,10/Kg ($>$ 130Kg e \leq 1300 Kg/mês); R\$4,55/kg ($>$ 1300 Kg/mês) |
| 82 | 016/19 | CONSULTORIO VETERINARIO ADRIANANIMALIS LTDA | R\$10,62/Kg (\leq 130Kg/mês); R\$6,10/Kg ($>$ 130Kg e \leq 1300 Kg/mês); R\$4,55/kg ($>$ 1300 Kg/mês) |
| 83 | 001/20 | SANDRA MARIA FERNANDES DE PAIVA | R\$10,62/Kg (\leq 130Kg/mês); R\$6,10/Kg ($>$ 130Kg e \leq 1300 Kg/mês); R\$4,55/kg ($>$ 1300 Kg/mês) |
| 84 | 056/19 | PETI GATO PET SHOP EIRELI | R\$10,62/Kg (\leq 130Kg/mês); R\$6,10/Kg ($>$ 130Kg e \leq 1300 Kg/mês); R\$4,55/kg ($>$ 1300 Kg/mês) |
| 85 | 074/19 | PET CENTER COMERCIO E PARTICIPACOES S A | R\$10,62/Kg (\leq 130Kg/mês); R\$6,10/Kg ($>$ 130Kg e \leq 1300 Kg/mês); R\$4,55/kg ($>$ 1300 Kg/mês) |
| 86 | 046/19 | PLANI DIAGNOSTICO MEDICOS LTDA | R\$10,62/Kg (\leq 130Kg/mês); R\$6,10/Kg ($>$ 130Kg e \leq 1300 Kg/mês); R\$4,55/kg ($>$ 1300 Kg/mês) |
| 87 | 064/19 | PROGNOSTIC LABORATORIO CLINICO VETERINARIO LTDA | R\$10,62/Kg (\leq 130Kg/mês); R\$6,10/Kg ($>$ 130Kg e \leq 1300 Kg/mês); R\$4,55/kg ($>$ 1300 Kg/mês) |

| | | | |
|-----|--------|--------------------------------------------------------------------|--------------------------------------------------------------------------------------------------------------------|
| 88 | 100/19 | RAFAEL S BARROS CLINICA VETERINARIA EPP | R\$10,62/Kg (\leq 130Kg/mês); R\$6,10/Kg ($>$ 130Kg e \leq 1300 Kg/mês); R\$4,55/kg ($>$ 1300 Kg/mês) |
| 89 | 094/19 | CLINICA GINECOLOGICA E OBSTETRICA DR. JOSE FERNANDO DE MACEDO LTDA | R\$10,62/Kg (\leq 130Kg/mês); R\$6,10/Kg ($>$ 130Kg e \leq 1300 Kg/mês); R\$4,55/kg ($>$ 1300 Kg/mês) |
| 90 | 032/20 | LIVIA V DA C GRANZOTTI | R\$10,62/Kg (\leq 130Kg/mês); R\$6,10/Kg ($>$ 130Kg e \leq 1300 Kg/mês); R\$4,55/kg ($>$ 1300 Kg/mês) |
| 91 | 071/19 | ROMERO MAZZEO VETERINARIA LTDA ME | R\$10,62/Kg (\leq 130Kg/mês); R\$6,10/Kg ($>$ 130Kg e \leq 1300 Kg/mês); R\$4,55/kg ($>$ 1300 Kg/mês) |
| 92 | 005/20 | TAMIRES MILERIO ALVES 41036035859 | R\$10,62/Kg (\leq 130Kg/mês); R\$6,10/Kg ($>$ 130Kg e \leq 1300 Kg/mês); R\$4,55/kg ($>$ 1300 Kg/mês) |
| 93 | 104/19 | PET SHOP SÃO FRANCISCO SJCAMPOS LTDA | R\$10,62/Kg (\leq 130Kg/mês); R\$6,10/Kg ($>$ 130Kg e \leq 1300 Kg/mês); R\$4,55/kg ($>$ 1300 Kg/mês) |
| 94 | 001/19 | OFTALMOBRICCI VETERINÁRIA LTDA | R\$10,62/Kg (\leq 130Kg/mês); R\$6,10/Kg ($>$ 130Kg e \leq 1300 Kg/mês); R\$4,55/kg ($>$ 1300 Kg/mês) |
| 95 | 091/19 | BRASIL PALMEIRAS SERVICOS MEDICOS S/S LTDA | R\$10,62/Kg (\leq 130Kg/mês); R\$6,10/Kg ($>$ 130Kg e \leq 1300 Kg/mês); R\$4,55/kg ($>$ 1300 Kg/mês) |
| 96 | 062/19 | SEPO SERVIÇO DE ENDOSCOPIA PER ORAL LTDA | R\$10,62/Kg (\leq 130Kg/mês); R\$6,10/Kg ($>$ 130Kg e \leq 1300 Kg/mês); R\$4,55/kg ($>$ 1300 Kg/mês) |
| 97 | 011/20 | FLAVIA LUCAS DE OLIVEIRA SANTANA | R\$10,62/Kg (\leq 130Kg/mês); R\$6,10/Kg ($>$ 130Kg e \leq 1300 Kg/mês); R\$4,55/kg ($>$ 1300 Kg/mês) |
| 98 | 009/20 | SPA PARA CAES PET SHOP EIRELI | R\$10,62/Kg (\leq 130Kg/mês); R\$6,10/Kg ($>$ 130Kg e \leq 1300 Kg/mês); R\$4,55/kg ($>$ 1300 Kg/mês) |
| 99 | 089/19 | MARIANA CARVALHO DE SOUZA | R\$10,62/Kg (\leq 130Kg/mês); R\$6,10/Kg ($>$ 130Kg e \leq 1300 Kg/mês); R\$4,55/kg ($>$ 1300 Kg/mês) |
| 100 | 035/19 | TECNOCAMPO PET SHOP E AGROPECUARIA LTDA | R\$10,62/Kg (\leq 130Kg/mês); R\$6,10/Kg ($>$ 130Kg e \leq 1300 Kg/mês); R\$4,55/kg ($>$ 1300 Kg/mês) |
| 101 | 013/19 | TERAOKA VETERINARIA E PET SHOP LTDA | R\$10,62/Kg (\leq 130Kg/mês); R\$6,10/Kg ($>$ 130Kg e \leq 1300 Kg/mês); R\$4,55/kg ($>$ 1300 Kg/mês) |
| 102 | 002/20 | JULIANA DE SOUZA ALVES | R\$10,62/Kg (\leq 130Kg/mês); R\$6,10/Kg ($>$ 130Kg e \leq 1300 Kg/mês); R\$4,55/kg ($>$ 1300 Kg/mês) |

| | | | |
|-----|--------|---------------------------------------------------|--------------------------------------------------------------------------------------------------------------------|
| 103 | 042/19 | RANGEL E NOCE COMERCIAL LTDA | R\$10,62/Kg (\leq 130Kg/mês); R\$6,10/Kg ($>$ 130Kg e \leq 1300 Kg/mês); R\$4,55/kg ($>$ 1300 Kg/mês) |
| 104 | 020/20 | TOMOVALE CENTRO DE DIAGNOSTICO POR IMAGEM LTDA | R\$10,62/Kg (\leq 130Kg/mês); R\$6,10/Kg ($>$ 130Kg e \leq 1300 Kg/mês); R\$4,55/kg ($>$ 1300 Kg/mês) |
| 105 | 038/20 | VET VILLA CONSULTORIO VETERINARIO E PET SHOP LTDA | R\$10,62/Kg (\leq 130Kg/mês); R\$6,10/Kg ($>$ 130Kg e \leq 1300 Kg/mês); R\$4,55/kg ($>$ 1300 Kg/mês) |
| 106 | 033/20 | URO CENTER CLINICA UROLOGIA LTDA | R\$10,62/Kg (\leq 130Kg/mês); R\$6,10/Kg ($>$ 130Kg e \leq 1300 Kg/mês); R\$4,55/kg ($>$ 1300 Kg/mês) |
| 107 | 086/19 | MRM SERVIÇOS MEDICOS | R\$10,62/Kg (\leq 130Kg/mês); R\$6,10/Kg ($>$ 130Kg e \leq 1300 Kg/mês); R\$4,55/kg ($>$ 1300 Kg/mês) |
| 108 | 105/19 | ANA PAULA DE OLIVEIRA CARVALHO | R\$10,62/Kg (\leq 130Kg/mês); R\$6,10/Kg ($>$ 130Kg e \leq 1300 Kg/mês); R\$4,55/kg ($>$ 1300 Kg/mês) |
| 109 | 109/19 | HENRIQUE HABERBECK BRANDAO 27693110852 | R\$10,62/Kg (\leq 130Kg/mês); R\$6,10/Kg ($>$ 130Kg e \leq 1300 Kg/mês); R\$4,55/kg ($>$ 1300 Kg/mês) |
| 110 | 039/19 | JRS DOS SANTOS PET SHOP ME | R\$10,62/Kg (\leq 130Kg/mês); R\$6,10/Kg ($>$ 130Kg e \leq 1300 Kg/mês); R\$4,55/kg ($>$ 1300 Kg/mês) |
| 111 | 084/19 | VITTA RADIOLOGIA MEDICA LTDA | R\$10,62/Kg (\leq 130Kg/mês); R\$6,10/Kg ($>$ 130Kg e \leq 1300 Kg/mês); R\$4,55/kg ($>$ 1300 Kg/mês) |
| 112 | 004/20 | DANIEL OLIVEIRA RODRIGUEZ EIRELI ME | R\$10,62/Kg (\leq 130Kg/mês); R\$6,10/Kg ($>$ 130Kg e \leq 1300 Kg/mês); R\$4,55/kg ($>$ 1300 Kg/mês) |
| 113 | 031/19 | HOSPITAL ORTO SERVICOS MEDICOS E CIRURGICOS LTDA | R\$10,62/Kg (\leq 130Kg/mês); R\$6,10/Kg ($>$ 130Kg e \leq 1300 Kg/mês); R\$4,55/kg ($>$ 1300 Kg/mês) |

7.2. Coleta e Destinação de Resíduos Sólidos Grandes Geradores

| N. | CONTRATO | RAZÃO SOCIAL | VALORES MÊS |
|----|----------|-------------------------------------------|--------------|
| 1 | 106/19 | A.G.G. ROTISSERIA E PANIFICADORA LTDA | R\$ 1.577,76 |
| 2 | 049/19 | APOLO EDUCACIONAL LTDA | R\$ 1.577,76 |
| 3 | 043/19 | ASAKUSA HOTEIS LTDA | R\$ 1.577,76 |
| 4 | 052/19 | CONDOMINIO SHOPPING ESPLANADA | R\$ 1.577,76 |
| 5 | 059/19 | CORDOBA E MOSCARDI EDUCACAO INFANTIL LTDA | R\$ 1.577,76 |
| 6 | 022/20 | CREUSA L.B. RUIVO MERCADINHO ME | R\$ 793,52 |

| | | | | |
|----|--------|---------------------------------------------------------------------|-----|----------|
| 7 | 033/19 | DEGRAUS ANDAIMES MAQUINAS E EQUIPAMENTOS PARA CONSTRUCAO CIVIL LTDA | R\$ | 793,52 |
| 8 | 050/19 | EXPRESSO MARINGA DO VALE S A | R\$ | 793,52 |
| 9 | 053/19 | FARO SAO TOME HOTEL LTDA | R\$ | 1.577,76 |
| 10 | 048/19 | LEONARDO DA VINCI EDUCACIONAL LTDA | R\$ | 1.577,76 |
| 11 | 088/19 | MONFREDINI TRANSPORTES LTDA | R\$ | 793,52 |
| 12 | 041/19 | NOBREGA E PEREIRA SUPERMERCADO LTDA | R\$ | 1.577,76 |
| 13 | 073/19 | NSA COMERCIO DE ALIMENTOS SJC LTDA | R\$ | 793,52 |
| 14 | 072/19 | NSA VALE COMERCIO DE ALIMENTOS LTDA | R\$ | 3.155,52 |
| 15 | 085/19 | NYOKO RESTAURANTE EIRELI | R\$ | 1.577,76 |
| 16 | 057/19 | PADARIA E CONFEITARIA ESTRELA SJCAMPOS LTDA | R\$ | 1.577,76 |
| 17 | 087/19 | QUERO EDUCACAO SERVICOS DE INTERNET LTDA | R\$ | 1.577,76 |
| 18 | 065/19 | SOCIEDADE EDUCACIONAL ESFERA LTDA | R\$ | 1.577,76 |
| 19 | 009/19 | ASSOCIACAO CULTURAL RECREATIVA E ESPORTIVA VALE DO PARAIBA ACREVALE | R\$ | 2.103,68 |
| 20 | 044/19 | FUNDACAO VALEPARAIBANA DE ENSINO | R\$ | 4.207,36 |
| 21 | 018/20 | INSTITUTO DE EDUCACÃO SÃO JOSÉ | R\$ | 2.103,68 |
| 22 | 036/19 | JPGF COZINHA INDUSTRIAL LTDA EPP | R\$ | 2.103,68 |
| 23 | 004/19 | ORTHOSERVICE LTDA | R\$ | 2.103,68 |
| 24 | 037/20 | SUPERGASBRAS ENERGIA LTDA | R\$ | 1.058,03 |
| 25 | 037/19 | TATIANA P DE ALMEIDA EIRELI | R\$ | 2.103,68 |
| 26 | 019/20 | TOMOVALE CENTRO DE DIAGNOSTICO POR IMAGEM LTDA | R\$ | 2.103,68 |
| 27 | 034/19 | CLINICA SAO JOSE LTDA | R\$ | 2.629,60 |
| 28 | 040/19 | GOLDEN SAO JOSE GRILL E PIZZA LTDA EPP | R\$ | 1.322,54 |
| 29 | 026/20 | KRUEGER LANCHONETE EIRELI | R\$ | 1.322,54 |
| 30 | 051/19 | SERVICO NACIONAL DE APRENDIZAGEM INDUSTRIAL | R\$ | 3.155,52 |
| 31 | 019/19 | UNIMED SAO JOSE DOS CAMPOS COOPERATIVA DE TRABALHO MEDICO | R\$ | 7.362,88 |
| 32 | 099/19 | SERVIÇO SOCIAL DA INDUSTRIA SESI | R\$ | 2.645,09 |

7.3. Outros Contratos

| N | Nº Contrato | Código do PN | VALOR |
|---|-------------|--------------------------------------------------------|------------------|
| 1 | 17_00165 | FUNDACAO CULTURAL CASSIANO RICARDO | R\$ 818.016,79 |
| 2 | 16_00062 | SINART SOCIEDADE NACIONAL APOIO RODOVIARIO E TURISTICO | R\$ 7.583.985,48 |

- 8) Informações sobre a receita gerada pela estação de reciclagem e destinação dos recursos;

RESPOSTA:

8. Receitas Geradas pela Estação de Reciclagem

8.1. Reciclagem

Foi feita a inclusão social dos catadores em 2017, sendo que o Centro de Triagem da Urbam foi cedido a três cooperativas de catadores. Eles são responsáveis pela separação e venda dos materiais, cuja receita é revertida aos próprios cooperados.

| VENDA DE SUCATA | |
|------------------------|-------------------|
| ANO | VALOR |
| 2017 | 312.964,40 |
| 2018 | 340,00 |
| 2019 | 72.583,00 |
| 2020 | 13.079,00 |
| TOTAL | 398.966,40 |

- 9) Considerando que a Urbam é a principal operadora dos programas e sistemas de informática utilizados para a gestão da empresa, solicitamos informações com relação às funcionalidades, plataformas, linguagem, licenças de uso, valores mensais comprometidos com licenças de uso, manutenção e Help Desk; assim como os status dos contratos vigentes.

RESPOSTA:

9. Operação de Sistemas de Programas e Sistemas

As informações sobre os sistemas de informática estão concentradas na Secretaria de Gestão Administrativa e Finanças.

10) Relação patrimonial dos bens imóveis indicando valores, localização, tipo, data de aquisição e outras informações relacionadas, em especial sobre eventual penhora existente;

RESPOSTA:

10. Relação dos Bens Imóveis

| RELAÇÃO DE IMÓVEIS - POSIÇÃO 31/10/2020 | | | |
|----------------------------------------------------------------------------------|-------------------------------------------------------------------------------------|-------------------|----------------------|
| TIPO/DESCRIÇÃO | LOCALIZAÇÃO | DATA DE AQUISIÇÃO | VALOR |
| ESTÁDIO MARTINS PEREIRA - ÁREA CONSTRUÍDA DE 4.935,00M ² E ÁREA | RUA ANA GONÇALVES CUNHA, 340 - JARDIM JUSSARA - SÃO JOSÉ DOS CAMPOS | 31/12/1984 | 28.673.167,28 |
| PRÉDIO COMERCIAL - ÁREA CONSTRUÍDA DE 1.903.33M ² E ÁREA TOTAL DE | RUA ITORORÓ, 555 - JARDIM PAULISTA - SÃO JOSÉ DOS CAMPOS | 01/12/2015 | 1.362.146,55 |
| TERRENO - ÁREA TOTAL DE 2.153,00M ² | RUA TAUBATÉ, 100 - VILA DAS ACÁCIAS - SÃO JOSÉ DOS CAMPOS (ESQUINA COM RUA JACARÉI) | 31/12/1984 | 92.919,08 |
| ESTAÇÃO DE TRATAMENTO DE RESÍDUOS SÓLIDOS - ETRS - ÁREA 48.866,80 M ² | ESTR MUN JOSÉ AUGUSTO TEIXEIRA, 400 - TORRÃO DE OURO - SÃO JOSÉ DOS CAMPOS | 31/12/1984 | 3.686.985,34 |
| GLEBA DE TERRAS COM 159.588.53M ² | FAZENDA SANTA TEREZINHA | 29/05/2014 | 3.533.037,69 |
| GLEBA DE TERRAS COM 23.677,20M ² | BAIRRO CAPAO GROSSO | 03/08/2007 | 307.282,00 |
| TERRENO - ÁREA DE 9.404,98M ² | LOTE 4 QUADRA C - R CESAR LATTES - LOTEAMENTO PARQUE TECNOLÓGICO (CAPAO GROSSO) | 28/08/2017 | 655.136,26 |
| GLEBA DE TERRAS COM 20.004,978M ² | SITIO SAO JOSE - PARQUE TECNOLÓGICO - CAPAO GROSSO | 28/08/2017 | 1.393.515,75 |
| TERRENO - ÁREA DE 7.025,31M ² | LOTE 1 QUADRA A - LOTEAMENTO PARQUE TECNOLÓGICO (CAPAO GROSSO) | 31/07/2007 | 431.684,11 |
| TERRENO - ÁREA DE 6.740,94M ² | LOTE 1 QUADRA D - LOTEAMENTO PARQUE TECNOLÓGICO (CAPAO GROSSO) | 31/07/2007 | 414.210,44 |
| TERRENO - ÁREA DE 3.311,95M ² | LOTE 1 QUADRA E - LOTEAMENTO PARQUE TECNOLÓGICO (CAPAO GROSSO) | 31/07/2007 | 203.509,34 |
| TERRENO - ÁREA DE 3.000,00M ² | LOTE 2 QUADRA E - LOTEAMENTO PARQUE TECNOLÓGICO (CAPAO GROSSO) | 31/07/2007 | 184.340,95 |
| TERRENO - ÁREA DE 3.000,00M ² | LOTE 3 QUADRA E - LOTEAMENTO PARQUE TECNOLÓGICO (CAPAO GROSSO) | 31/07/2007 | 184.340,95 |
| TERRENO - ÁREA DE 3.000,00M ² | LOTE 4 QUADRA E - LOTEAMENTO PARQUE TECNOLÓGICO (CAPAO GROSSO) | 31/07/2007 | 184.340,95 |
| TERRENO - ÁREA DE 3.000,00M ² | LOTE 5 QUADRA E - LOTEAMENTO PARQUE TECNOLÓGICO (CAPAO GROSSO) | 31/07/2007 | 184.340,95 |
| TERRENO - ÁREA DE 5.873,71M ² | LOTE 1 QUADRA F - LOTEAMENTO PARQUE TECNOLÓGICO (CAPAO GROSSO) | 31/07/2007 | 360.921,76 |
| TERRENO - ÁREA DE 6.000,00M ² | LOTE 2 QUADRA F - LOTEAMENTO PARQUE TECNOLÓGICO (CAPAO GROSSO) | 31/07/2007 | 368.681,91 |
| TERRENO - ÁREA DE 6.000,00M ² | LOTE 3 QUADRA F - LOTEAMENTO PARQUE TECNOLÓGICO (CAPAO GROSSO) | 31/07/2007 | 368.681,91 |
| TERRENO - ÁREA DE 6.000,00M ² | LOTE 4 QUADRA F - LOTEAMENTO PARQUE TECNOLÓGICO (CAPAO GROSSO) | 31/07/2007 | 368.681,91 |
| TERRENO - ÁREA DE 15.000,00M ² | LOTE 1 QUADRA G - LOTEAMENTO PARQUE TECNOLÓGICO (CAPAO GROSSO) | 31/07/2007 | 921.704,76 |
| TERRENO - ÁREA DE 10.000,00M ² | LOTE 2 QUADRA G - LOTEAMENTO PARQUE TECNOLÓGICO (CAPAO GROSSO) | 31/07/2007 | 614.469,84 |
| PRÉDIO COMERCIAL - SEDE - COM ÁREA TOTAL DE 13.768,95M ² | RUA RICARDO EDWARDS, 100 - VILA INDUSTRIAL - SÃO JOSÉ DOS CAMPOS | 31/12/1984 | 6.845.212,44 |
| TOTAL | | | 51.339.312,17 |

NO VALOR ESTÁ INCLUSO AS REFORMAS/ BENFEITORIAS REALIZADAS

11) Relação patrimonial dos bens móveis, máquinas e equipamentos, fornecendo valores, destino, tipo, data de aquisição e outras se houverem;

RESPOSTA:

11. Relação dos Bens - Equipamentos

A relação dos bens móveis está disponível no **Anexo Único deste Relatório**

12) Relação de todos os convênios e contratos da Empresa, discriminando seus respectivos objetos, valores, partes e prazos;

RESPOSTA:

12. Contratos

A relação dos contratos está disponível no **Anexo Único deste Relatório**

13) Cópia das Atas dos Conselhos Administrativo e Fiscal de 2017 até a presente data;

RESPOSTA:

13. Atas dos Conselhos

13.1. Conselho de Administração e Fiscal

As Atas dos Conselhos Administrativo e Fiscal estão disponíveis no **Anexo Único deste Relatório.**

14) Relatório dos processos de aquisição de obras, bens e serviços em andamento.

RESPOSTA:

14. Obras, Bens e Serviços em Andamento

| Nº | Proc. | Editais | Modalidade | Objeto | Data | Horário | Valor Estimado |
|----|----------|----------|-------------|---------------------------------------------------------------------------------------|----------|----------|------------------|
| 1 | 475/2020 | 152/2020 | PE 131/2020 | Ata de registro de preços para fornecimento de tubos de concreto | 30/11/20 | 09h00min | R\$ 98.500,00 |
| 2 | 476/2020 | 153/2020 | PE 132/2020 | Ata de registro de preços para fornecimento de tampa e container em PEAD | 1/12/20 | 09h00min | R\$ 1.099.000,00 |
| 3 | 478/2020 | 155/2020 | PE 134/2020 | Aquisição de cabo flexível PP | 2/12/20 | 09h00min | R\$ 109.440,00 |
| 4 | 479/2020 | 156/2020 | PE 135/2020 | Aquisição de lâmpadas LED | 3/12/20 | 09h00min | R\$ 200.400,00 |
| 5 | 480/2020 | 157/2020 | PE 136/2020 | Locação de caminhão toco equipado com caixa compactadora para resíduos, sem motorista | 4/12/20 | 09h00min | R\$ 1.680.000,00 |
| 6 | 486/2020 | 158/2020 | PE 137/2020 | Ata de registro de preços para fornecimento de vigas e testeiras de madeira | 7/12/20 | 09h00min | R\$ 166.830,00 |
| 7 | 488/2020 | 160/2020 | PE 139/2020 | Ata de registro de preços para fornecimento de pedra brita graduada faixa II | 7/12/20 | 13h30min | R\$ 920.000,00 |
| 8 | 485/2020 | 154/2020 | PE 133/2020 | Ata de registro de preços para fornecimento de uniformes | 8/12/20 | 09h00min | R\$ 79.600,00 |
| 9 | 487/2020 | 159/2020 | PE 138/2020 | Ata de registro de preços para fornecimento de flores e coroas de flores | 9/12/20 | 09h00min | R\$ 728.950,00 |

15) Cópia do Balanço completo de 2019 e do último balancete de 2020;

RESPOSTA:

15. Demonstrações Contábeis

15.1. Demonstrações Contábeis 2019

| | | URBANIZADORA MUNICIPAL S/A - URBAM | | | | | |
|--------------------------------------|------|--------------------------------------------------|----------------------|----------------------------------------------|------|-----------------------|----------------------|
| | | Rua Ricardo Edwards, 100 | | | | | |
| | | CNPJ: 45.693.777/0001-17 - I.E.: 645.033.117.110 | | | | | |
| BALANÇO PATRIMONIAL EM 31/12/2019 | | | | | | | |
| ATIVO | NOTA | 2019 | 2018 | PASSIVO | NOTA | 2019 | 2018 |
| CIRCULANTE | | 42.376.315,36 | 35.438.499,26 | CIRCULANTE | | 34.558.934,94 | 33.967.385,01 |
| Caixa e Equivalentes de Caixa | 3 | 9.173.662,90 | 12.407.101,58 | Fornecedores | | 9.734.542,83 | 9.291.592,76 |
| Contas a Receber | 4 | 27.648.877,19 | 16.992.238,93 | Salários e Encargos Sociais | | 2.263.553,88 | 2.490.993,69 |
| Impostos e Contribuições a Compensar | | 1.874.033,38 | 2.366.504,30 | Obrigações Fiscais e Sociais | | 2.643.658,71 | 2.612.100,52 |
| Adiantamento a Funcionários | | 249.812,99 | 1.210.182,74 | Financiamentos/Parcelamentos | | 0,00 | 2.362.427,24 |
| Outros Créditos | | 2.042.214,65 | 1.734.023,71 | Férias | | 17.192.922,86 | 15.989.086,56 |
| Estoques | 5 | 1.117.095,28 | 675.079,80 | Outras Contas a pagar | | 2.724.256,66 | 1.221.184,24 |
| Valores a Apropriar | | 171.034,22 | 0,00 | | | | |
| Despesas do Exercício Seguinte | | 99.584,75 | 53.368,20 | | | | |
| NÃO CIRCULANTE | | 59.079.362,24 | 58.615.696,69 | NÃO CIRCULANTE | | 27.385.239,40 | 19.878.457,36 |
| Depósitos Judiciais | | 1.347.481,29 | 1.230.838,94 | Contingências Trabalhistas/Cíveis | 9 | 11.729.797,56 | 5.399.932,54 |
| Impostos Diferidos | 6 | 3.982.131,17 | 1.811.977,06 | Fornecedores – Longo Prazo | 10 | 15.655.441,84 | 14.478.524,82 |
| Investimentos | 7 | 15.036.958,93 | 14.834.559,99 | | | | |
| Imobilizado | 8 | 38.416.883,68 | 40.351.566,40 | | | | |
| Intangível | | 295.907,17 | 386.754,30 | | | | |
| TOTAL DO ATIVO | | 101.455.677,60 | 94.054.195,95 | PATRIMÔNIO LÍQUIDO | 11 | 39.511.503,26 | 40.208.353,58 |
| | | | | Capital Social | | 39.534.937,39 | 40.947.128,86 |
| | | | | Prejuízo Acumulado | | (23.434,13) | (738.775,28) |
| | | | | TOTAL DO PASSIVO E PATRIMÔNIO LÍQUIDO | | 101.455.677,60 | 94.054.195,95 |

As notas explicativas são parte integrante das demonstrações contábeis

| | | URBANIZADORA MUNICIPAL S/A – URBAM | | |
|------------------------------------------------------------|------|--------------------------------------------------|------------------------|--|
| | | Rua Ricardo Edwards, 100 | | |
| | | CNPJ: 45.693.777/0001-17 - I.E.: 645.033.117.110 | | |
| DEMONSTRAÇÃO DO RESULTADO EM 31/12/2019 | | | | |
| | NOTA | 2019 | 2018 | |
| RECEITA OPERACIONAL LÍQUIDA | 15 | 254.613.575,94 | 224.565.288,45 | |
| Custo dos Serviços e Vendas | | (213.371.339,40) | (193.340.120,30) | |
| RESULTADO BRUTO | | 41.242.236,54 | 31.225.168,15 | |
| Despesas/Receitas | | (38.689.193,33) | (15.952.433,79) | |
| Despesas Administrativas | | (34.782.219,20) | (16.229.469,27) | |
| Despesas Tributárias | | (271.996,02) | (654.851,87) | |
| Outras Receitas/Despesas | | (3.634.978,11) | 931.887,35 | |
| RESULTADO ANTES DAS RECEITAS E DESPESAS FINANCEIRAS | | 2.553.043,21 | 15.272.734,36 | |
| Financeiras Líquidas | | (310.871,27) | 586.785,29 | |
| RESULTADO ANTES DO IRPJ E CSLL | | 2.242.171,94 | 15.859.519,65 | |
| Imposto de Renda | | (1.105.668,35) | (2.456.854,86) | |
| Contribuição Social | | (421.162,44) | (964.503,90) | |
| LUCRO (PREJUÍZO) LÍQUIDO DO EXERCÍCIO | | 715.341,15 | 12.438.160,89 | |
| Por Lote de 1.000 Ações do Capital Social | | 0,32 | 5,62 | |

As notas explicativas são parte integrante das demonstrações contábeis



URBANIZADORA MUNICIPAL S/A - URBAM
Rua Ricardo Edwards, 100
CNPJ: 45.693.777/0001-17 - I.E.: 645.033.117.110

DEMONSTRAÇÃO DO FLUXO DE CAIXA – MÉTODO INDIRETO EM 31/12/2019

| FLUXO DE CAIXA DAS ATIVIDADES OPERACIONAIS | NOTA | 2019 | 2018 |
|--------------------------------------------------------------------------|-------------|-----------------------|-----------------------|
| Resultado antes do IRPJ e CSLL | | 2.242.171,94 | 15.859.519,65 |
| Ajustes | | | |
| Depreciações e Amortizações | | 2.692.625,25 | 2.597.582,47 |
| Provisão IRPJ/CSLL Diferido (Ativo) | | (2.170.154,11) | 396.310,29 |
| Provisão/Reversão Contingências Trabalhistas/Cíveis | | 6.329.865,02 | (1.165.618,50) |
| Resultado da Baixa de Imobilizado | | 2.368.639,62 | 48.452,88 |
| | | 11.463.147,72 | 17.736.246,79 |
| Aumento/Redução das Contas do Ativo e Passivo | | | |
| Contas a Receber | | (10.656.638,26) | (901.909,69) |
| Estoque | | (442.015,48) | 31.654,93 |
| Impostos e Contribuição a Compensar | | 492.470,92 | (355.548,52) |
| Demais Ativos a Curto Prazo | | 434.928,04 | 630.650,44 |
| Demais Ativos a Longo Prazo | | (116.642,35) | (207.809,89) |
| Fornecedores | | 410.883,22 | 2.435.816,80 |
| Provisão de Férias | | 1.203.836,30 | 1.918.930,93 |
| Demais Passivos a Curto Prazo | | (1.023.169,59) | (4.910.930,95) |
| Demais Passivos a Longo Prazo | | 1.176.917,02 | (2.229.877,67) |
| IRPJ e CSLL pagos | | (1.526.830,79) | (3.421.358,76) |
| CAIXA LÍQUIDO GERADO PELAS ATIVIDADES OPERACIONAIS | | 1.416.886,75 | 10.725.864,41 |
| INVESTIMENTOS | | | |
| Aquisição de Investimento | | (1.614.517,61) | (728.022,81) |
| Aquisição de Imobilizado | | (1.553.456,35) | (900.542,37) |
| Aquisição de Intangível | | (70.160,00) | (153.760,00) |
| CAIXA LÍQUIDO CONSUMIDO PELAS ATIVIDADES DE INVESTIMENTOS | | (3.238.133,96) | (1.782.325,18) |
| FINANCIAMENTOS | | | |
| Financiamentos | | 0,00 | (3.179.148,09) |
| Redução de Capital | 11 | (1.412.191,47) | 0,00 |
| CAIXA LÍQUIDO GERADO/CONSUMIDO PELAS ATIVIDADES DE FINANCIAMENTOS | | (1.412.191,47) | (3.179.148,09) |
| AUMENTO/REDUÇÃO LÍQUIDA NO CAIXA E EQUIVALENTES DE CAIXA | | (3.233.438,68) | 5.764.391,14 |
| Caixa e equivalentes no início do exercício | | 12.407.101,58 | 6.642.710,44 |
| Caixa e equivalentes no final do exercício | | 9.173.662,90 | 12.407.101,58 |

As notas explicativas são parte integrante das demonstrações contábeis



URBANIZADORA MUNICIPAL S/A - URBAM
Rua Ricardo Edwards, 100
CNPJ: 45.693.777/0001-17 - I.E.: 645.033.117.110

DEMONSTRAÇÃO DAS MUTAÇÕES DO PATRIMÔNIO LÍQUIDO EM 31/12/2019

| | Capital Social | Reservas de Capital/Lucros | Lucros/Prejuízos Acumulados | Total |
|-----------------------------|-----------------------|-----------------------------------|------------------------------------|----------------------|
| SALDO EM 31/12/17 | 40.947.128,86 | 0,00 | (13.176.936,17) | 27.770.192,69 |
| Lucro/Prejuízo do Exercício | 0,00 | 0,00 | 12.438.160,89 | 12.438.160,89 |
| SALDO EM 31/12/18 | 40.947.128,86 | 0,00 | (738.775,28) | 40.208.353,58 |
| Redução de Capital | (1.412.191,47) | 0,00 | 0,00 | (1.412.191,47) |
| Lucro/Prejuízo do Exercício | 0,00 | 0,00 | 715.341,15 | 715.341,15 |
| SALDO EM 31/12/19 | 39.534.937,39 | 0,00 | (23.434,13) | 39.511.503,26 |

As notas explicativas são parte integrante das demonstrações contábeis

NOTA 01. CONTEXTO OPERACIONAL

A URBANIZADORA MUNICIPAL S/A - URBAM, domiciliada no Brasil, com sede social da empresa localizada na Rua Ricardo Edwards nº 100, Vila Industrial, SJ Campos – SP, constituída através da Lei Municipal de São José dos Campos de nº 1682/73, com seus atos constitutivos devidamente registrados na Junta Comercial do Estado de São Paulo, tem por objeto a realização de atividade sócio-econômico, comercial e industrial. Constituem os objetivos da entidade:

- I - Execução de obras e serviços voltados ao desenvolvimento de áreas urbanas e renovação das que se apresentarem em processo de deterioração, bem como os relacionados a toda e qualquer construção e reparação de bens públicos, manutenção de iluminação pública e iluminação pública ornamental;
- II - Implantar, operar e explorar estações terminais de uso público de passageiros;
- III - Introduzir no sistema de transporte coletivo urbano, os ônibus movidos a álcool;
- IV - Organizar e explorar sistema de processamento de dados e de gráfica;
- V - Promover a execução dos serviços de limpeza pública do Município;
- VI - Industrializar produtos básicos para aplicação em pavimentação de qualquer natureza;
- VII - Explorar diretamente, o estacionamento de veículos nas vias e logradouros públicos do Município;
- VIII - Cuidar do serviço funerário do Município;
- IX - Cuidar do planejamento e da implantação de parques industriais e/ou tecnológicos: adquirir terrenos e promover loteamentos para comercialização de lotes;
- X - Promover estudos e projetos relacionados com o desenvolvimento sócio-econômico e urbanístico do Município;
- XI - Implantar, operar, explorar e desenvolver áreas de recreação e lazer no Município;

- XII - Implantar, operar e explorar sistema Industrial de álcool hidratado;
- XIII - Implantar e explorar serviço público de transporte coletivo;
- XIV - Estudar, planejar e executar as soluções para os problemas de habitação, bem como adquirir, promover, comercializar os serviços julgados necessários aos planos habitacionais de interesse do Município;
- XV - Industrializar e comercializar produtos básicos de artefatos de concreto de qualquer natureza para aplicação na construção civil;
- XVI - Incumbir-se da execução das obras de construção civil, notadamente relacionadas a conjuntos habitacionais;
- XVII - Gerenciar, controlar, fiscalizar, executar e operar atividades voltadas ao trânsito, bem como realizar autuações nos casos permitidos por lei.

NOTA 02. PRINCIPAIS DIRETRIZES CONTÁBEIS

a) Apresentação das demonstrações contábeis

As demonstrações contábeis foram elaboradas e estão sendo apresentadas em conformidade com as novas práticas contábeis adotadas no Brasil, em consonância com os princípios contábeis previstos na legislação societária 6.404/76, alterada pela 11.638/07 e lei 11.941/09 e pelas normas emitidas pelo Conselho Federal de Contabilidade para Pequenas e Médias Empresas NBC TG 1000.

b) Apuração do resultado

O resultado é apurado pelo regime contábil de competência de exercícios. Dessa forma, as receitas e os custos incluem os rendimentos, os encargos e as variações monetárias auferidas até a data do balanço, que foram calculados com base em índices ou taxas oficiais e incidem sobre ativos e passivos circulantes e não circulantes.

NOTA 03. CAIXA E EQUIVALENTES DE CAIXA

Caixa e equivalentes de caixa incluem o caixa, os depósitos bancários e aplicações com liquidez imediata, que são prontamente conversíveis em um montante conhecido de caixa, com baixo risco de variação no mercado e estão sendo demonstrados pelo custo acrescido de juros auferidos até a data do balanço.

NOTA 04. CONTAS A RECEBER

No contas a receber consta o valor de R\$ 27.648.877,19 dos quais R\$ 12.411.384,56 referem-se a serviços executados, faturados nos meses seguintes, que são registrados de acordo com o regime de competência.

NOTA 05. ESTOQUES

Os estoques estão registrados a valores passíveis de recuperação, conforme CPC-PME, Seção 13.

NOTA 06. IMPOSTOS DIFERIDOS

A empresa mantém provisão do IRPJ/CSLL diferidos no valor de R\$ 3.982.131,17 sobre os valores das contingências trabalhistas/cíveis registradas de forma confiável no passivo não circulante e estão em conformidade com as orientações do CPC-PME, Seção 29.

NOTA 07. PROPRIEDADE PARA INVESTIMENTO

A empresa possui terrenos e edifícios mantidos para valorização de capital e estão demonstrados pelo valor de custo.

No investimento em andamento estão registrados os valores referentes a infraestrutura no loteamento Capão Grosso.

| DESCRIÇÃO | CUSTO 2018 | ADIÇÕES | BAIXA | CUSTO 2019 |
|---------------------------|-----------------------|----------------|--------------|-----------------------|
| TERRENOS | 12.822.327,60 | 0,00 | 1.412.118,67 | 11.410.208,93 |
| EDIFÍCIOS | 723.738,18 | 0,00 | 0,00 | 723.738,18 |
| INVESTIMENTO EM ANDAMENTO | 1.174.538,10 | 1.614.517,61 | 0,00 | 2.789.055,71 |

NOTA 08. IMOBILIZADO

a) Redução ao Valor Recuperável de Ativos

A empresa avaliou seus ativos com base no seu valor em uso, utilizando fluxo de caixa descontado. O processo de estimativa do valor em uso envolve a utilização de premissas, julgamentos e estimativas sobre os fluxos de caixa futuros das Unidades Geradoras de Caixa, com uma taxa de desconto de 8%, taxa aplicada em financiamento da empresa. O teste não resultou na necessidade de reconhecimento de perdas por redução ao valor recuperável.

b) Imobilizado

O imobilizado está demonstrado pelo custo de aquisição. A depreciação, é calculada pelo método linear, com taxas baseadas na expectativa de vida útil dos bens na empresa e está de acordo com o CPC-PME, Seção 17.

No imobilizado em andamento estão registrados os valores referentes a desenvolvimento de sistema.

| DESCRIÇÃO | CUSTO | DEPRECIÇÃO ACUMULADA | 2019 LÍQUIDO | 2018 LÍQUIDO | VARIAÇÃO DE TAXAS |
|----------------------------------|----------------------|------------------------|----------------------|----------------------|-------------------|
| TERRENOS | 5.309.097,14 | 0,00 | 5.309.097,14 | 5.309.097,14 | |
| EDIFÍCIOS | 43.492.899,71 | (15.952.260,21) | 27.540.639,50 | 29.058.008,87 | 4% |
| MÁQUINAS E EQUIPAMENTOS | 5.245.999,93 | (2.616.122,98) | 2.629.876,95 | 2.022.511,89 | 5 À 20% |
| MÓVEIS E UTENSÍLIOS | 1.755.799,28 | (1.129.294,67) | 626.504,61 | 391.022,94 | 5 À 20% |
| EQUIPAMENTOS DE TRANSPORTES | 2.304.358,78 | (2.096.328,43) | 208.030,35 | 209.939,23 | 6 À 12% |
| EQUIPAMENTOS PROCESSAMENTO DADOS | 1.107.904,18 | (743.835,88) | 364.068,30 | 159.255,32 | 10 À 25% |
| INSTALAÇÕES | 1.889.871,69 | (1.633.432,13) | 256.439,56 | 318.698,90 | 5 À 10% |
| ATERRO SANITÁRIO | 3.930.415,46 | (2.506.518,19) | 1.423.897,27 | 1.878.542,11 | 10 À 16,67% |
| IMOBILIZADO ANDAMENTO | 58.330,00 | 0,00 | 58.330,00 | 1.004.490,00 | - |
| TOTAL | 65.094.676,17 | (26.677.792,49) | 38.416.883,68 | 40.351.566,40 | |

| DESCRIÇÃO | CUSTO 2018 | ADIÇÕES | BAIXAS | CUSTO 2019 |
|----------------------------------|----------------------|---------------------|-----------------------|----------------------|
| TERRENOS | 5.309.097,14 | 0,00 | 0,00 | 5.309.097,14 |
| EDIFÍCIOS | 43.492.899,71 | 0,00 | 0,00 | 43.492.899,71 |
| MÁQUINAS E EQUIPAMENTOS | 4.542.650,73 | 869.118,76 | (165.769,56) | 5.245.999,93 |
| MÓVEIS E UTENSÍLIOS | 1.422.121,07 | 336.888,93 | (3.210,72) | 1.755.799,28 |
| EQUIPAMENTOS DE TRANSPORTES | 2.319.171,38 | 27.477,40 | (42.290,00) | 2.304.358,78 |
| EQUIPAMENTOS PROCESSAMENTO DADOS | 820.413,92 | 292.746,26 | (5.256,00) | 1.107.904,18 |
| INSTALAÇÕES | 1.862.646,69 | 27.225,00 | 0,00 | 1.889.871,69 |
| ATERRO SANITÁRIO | 3.930.415,46 | 0,00 | 0,00 | 3.930.415,46 |
| IMOBILIZADO ANDAMENTO | 1.004.490,00 | 0,00 | (946.160,00) | 58.330,00 |
| TOTAL | 64.703.906,10 | 1.553.456,35 | (1.162.686,28) | 65.094.676,17 |

c) Intangível

Os ativos estão registrados de acordo com CPC-PME, Seção 18.

NOTA 09. CONTINGÊNCIAS TRABALHISTAS E CÍVEIS

A empresa mantém provisão para contingências registrada no passivo não circulante de forma confiável para fazer face às prováveis perdas com reclamações trabalhistas/cíveis, onde estão registrados 50 processos trabalhistas e 8 processos cíveis.

Em 2019 foram atualizados os valores já registrados, utilizando como premissa a evolução processual, condenação da sentença e cálculo do perito. Foram incluídos 6

processos cíveis e 36 processos trabalhistas, dos quais 26 estavam classificados como possíveis no exercício anterior e com o andamento do processo foram classificados pelos advogados como prováveis, requerendo a provisão de acordo com o CPC-PME, Seção 21.

| DESCRIÇÃO | VALOR |
|----------------------------|----------------------|
| SALDO EM 31/12/2018 | 5.399.932,54 |
| PROVISÃO | 8.346.774,69 |
| REVERSÃO | (83.000,00) |
| PAGOS/A PAGAR | (1.933.909,67) |
| SALDO EM 31/12/2019 | 11.729.797,56 |

A empresa também possui processos movidos por funcionários/terceiros, mediante ações cíveis e trabalhistas e foram analisados pelos advogados internos de forma adequada, onde foram classificados como possíveis pela incerteza do prazo e valor, requerendo apenas a divulgação, conforme orientações do CPC-PME, Seção 21.

| DESCRIÇÃO | VALOR |
|--------------|----------------------|
| TRABALHISTAS | 4.667.901,67 |
| CÍVEIS | 32.858.097,39 |
| TOTAL | 37.525.999,06 |

NOTA 10. FORNECEDORES – LONGO PRAZO

Estão registrados os nossos débitos com fornecedores, transferidos do curto prazo, no valor de R\$ 15.655.441,84, dos quais R\$ 14.478.524,82 não foram liquidados devido a compensação administrativa, com multas consolidadas e R\$ 1.176.917,02 devido divergências nas medições, ambos estão sendo discutidos judicialmente.

NOTA 11. PATRIMÔNIO LÍQUIDO

Capital Social - O Capital autorizado é de R\$ 50.000.000,00 e o integralizado é de R\$ 39.511.503,26 representado por 2.212.491.114 ações ordinárias e 72.149 preferenciais, sem valor nominal. A Prefeitura Municipal de São José dos Campos detém 99,99% das ações preferenciais.

Redução de Capital – A empresa reduziu o capital, mediante restituição aos acionistas, conforme AGE 176.

NOTA 12. PROVISÃO PARA IRPJ E CSLL

O imposto de renda e a contribuição social são apurados com base na legislação fiscal vigente.

NOTA 13. DEMONSTRAÇÃO DO RESULTADO ABRANGENTE

No exercício de 2019 a empresa não apresentou outros resultados abrangentes, fato pelo qual não apresenta a referida demonstração.

NOTA 14. PARTES RELACIONADAS

A empresa efetua operações com a Prefeitura Municipal de São José dos Campos, que detém 99,99% das ações.

Dos serviços prestados, 96% estão relacionados com a Prefeitura Municipal de São José dos Campos, através de contratos firmados de acordo com a legislação, o que representou em 2019 um faturamento bruto no valor de R\$ 263.858.639,84.

Durante o exercício a empresa remunerou seus administradores que são representados pelo Conselho de Administração, Conselho Fiscal e Diretoria, que representou no exercício de 2019 um valor de R\$ 625.953,67.

NOTA 15. RECEITA

| DESCRIÇÃO | 2019 | 2018 |
|--------------------------------------|-----------------------|-----------------------|
| Receita Bruta - Mercado Interno | 276.223.678,82 | 243.941.927,40 |
| (-) Deduções da Receita Bruta | (21.610.102,88) | (19.376.638,95) |
| = Receita Operacional Líquida | 254.613.575,94 | 224.565.288,45 |

Aline Aparecida Almeida Moura

Contadora CRC 1SP227550/O-8 – CPF 287.249.488-02

Diretoria Executiva

José Nabuco Sobrinho – Diretor Presidente

Denis Roberto do Rego – Diretor de Operações

Eduardo Nakanishi Pereira – Diretor Técnico

15.2. Balancete Out. / 2020

URBANIZADORA MUNICIPAL S/A - URBAM



Balancete Consolidado

Periodo de: 01/10/2020 até 31/10/2020

27/11/2020

| NOME DA CONTA | SALDO ANTERIOR | MOVIMENTO | SALDO ATUAL |
|-------------------------------------------------------------------------|------------------|----------------|------------------|
| ATIVO | 116.736.523,39 D | 1.594.895,21 D | 118.331.418,60 D |
| CIRCULANTE | 55.166.612,72 D | 1.310.580,91 D | 56.477.193,63 D |
| DISPONIBILIDADES | 27.710.697,08 D | 1.832.120,35 D | 29.542.817,43 D |
| CAIXA | 8.582,52 D | 2.086,30 D | 10.668,82 D |
| 1.01.01.01.001 - CAIXA GERAL | 982,52 D | 796,30 D | 1.778,82 D |
| 1.01.01.01.002 - CAIXA FUNERARIA | 400,00 D | 1.290,00 D | 1.690,00 D |
| 1.01.01.01.003 - FUNDO FIXO - ESTACAO DE TRATAMENTO DE RESIDUOS SOLIDOS | 500,00 D | 0,00 | 500,00 D |
| 1.01.01.01.004 - FUNDO FIXO - PROJETOS E EDIFICACOES | 0,00 | 0,00 | 0,00 |
| 1.01.01.01.005 - FUNDO FIXO - ASS JURIDICA - SEDE | 200,00 D | 0,00 | 200,00 D |
| 1.01.01.01.006 - FUNDO FIXO - MANUT MAQ EQUIP-ETRS | 1.000,00 D | 0,00 | 1.000,00 D |
| 1.01.01.01.007 - FUNDO FIXO - OBRAS DE INFRA-ESTRUTURA | 0,00 | 0,00 | 0,00 |
| 1.01.01.01.008 - FUNDO FIXO - ADMINISTRACAO E LOGISTICA | 500,00 D | 0,00 | 500,00 D |
| 1.01.01.01.009 - FUNDO FIXO - LIMPEZA URBANA - DLU | 500,00 D | 0,00 | 500,00 D |
| 1.01.01.01.010 - FUNDO FIXO - MANUTENCAO ILUMINACAO PUBLICA | 1.000,00 D | 0,00 | 1.000,00 D |
| 1.01.01.01.011 - FUNDO FIXO - MANUTENCAO DA SECRETARIA DE SAUDE | 500,00 D | 0,00 | 500,00 D |
| 1.01.01.01.012 - FUNDO FIXO - ADMINISTRACAO DE CEMITERIOS E FUNERARIA | 500,00 D | 0,00 | 500,00 D |
| 1.01.01.01.013 - FUNDO FIXO - REFORMA E ADEQUACAO DO TEATRO | 0,00 | 0,00 | 0,00 |
| 1.01.01.01.014 - FUNDO FIXO - MANUTENCAO UNIDADES ESPORTIVAS | 500,00 D | 0,00 | 500,00 D |
| 1.01.01.01.015 - FUNDO FIXO - OBRAS DEPARTAMENTO ENGENHARIA | 1.000,00 D | 0,00 | 1.000,00 D |
| 1.01.01.01.016 - FUNDO FIXO - MANUTENCAO DAS UNIDADES ESCOLARES | 500,00 D | 0,00 | 500,00 D |
| 1.01.01.01.017 - FUNDO FIXO - SINALIZACAO VIARIA | 500,00 D | 0,00 | 500,00 D |
| BANCOS C/ MOVIMENTO | 13.192,64 D | 2.036,70 C | 11.155,94 D |
| 1.01.01.02.001 - BANCO DO BRASIL (359602-8) | 0,00 | 1.182,22 D | 1.182,22 D |
| 1.01.01.02.002 - CAIXA ECONOMICA FEDERAL (811-0) | 223,10 D | 8,38 C | 214,72 D |
| 1.01.01.02.003 - BANCO SANTANDER (57000006-8) | 12.949,54 D | 3.210,54 C | 9.739,00 D |
| 1.01.01.02.004 - BANCO SANTANDER - SENAI (57000010-9) | 10,00 D | 0,00 | 10,00 D |
| 1.01.01.02.005 - BANCO SANTANDER - SESI (57000011-6) | 10,00 D | 0,00 | 10,00 D |
| 1.01.01.02.006 - BANCO DO BRASIL (80046-5) | 0,00 | 0,00 | 0,00 |

| | | | |
|------------------------------------------------------------------------------|-----------------|----------------|-----------------|
| 1.01.01.02.007 - BANCO DO BRASIL (95884-0) | 0,00 | 0,00 | 0,00 |
| APLICACOES LIQUIDEZ IMEDIATA | 27.688.921,92 D | 1.832.070,75 D | 29.520.992,67 D |
| 1.01.01.03.001 - BANCO DO BRASIL (80046-5) - APLICACAO | 1.579.795,70 D | 80.038,63 D | 1.659.834,33 D |
| 1.01.01.03.002 - CAIXA ECONOMICA FEDERAL (811-0) - APLICACAO | 128.334,71 D | 16,83 D | 128.351,54 D |
| 1.01.01.03.003 - BANCO SANTANDER (57000006-8) - APLICACAO | 10.427.295,83 D | 3.355.425,02 D | 13.782.720,85 D |
| 1.01.01.03.004 - BANCO SANTANDER - SENAI (57000010-9) - APLICACAO | 6.704,59 D | 333,19 D | 7.037,78 D |
| 1.01.01.03.005 - BANCO SANTANDER - SESI (57000011-6) - APLICACAO | 10.243,79 D | 499,80 D | 10.743,59 D |
| 1.01.01.03.006 - BANCO SANTANDER - APLICACAO (RESERVA) | 12.003.751,68 D | 9.774,01 D | 12.013.525,69 D |
| 1.01.01.03.007 - BANCO DO BRASIL (359602-8) - APLICACAO | 294.293,23 D | 2.474,00 D | 296.767,23 D |
| 1.01.01.03.008 - BANCO DO BRASIL (95884-0) - APLICACAO | 2.206,19 D | 87,59 C | 2.118,60 D |
| 1.01.01.03.009 - BANCO DO BRASIL (359602-8) - APLICACAO (MM LP MACRO 200) | 0,00 | 0,00 | 0,00 |
| 1.01.01.03.010 - BANCO DO BRASIL (359602-8) - APLICACAO (MM MOD CORP 10 MIL) | 0,00 | 0,00 | 0,00 |
| 1.01.01.03.011 - BANCO SANTANDER - APLICACAO (RESERVA TRIBUTOS) | 3.236.296,20 D | 1.616.403,14 C | 1.619.893,06 D |
| CONTAS A RECEBER | 19.522.231,40 D | 489.889,91 C | 19.032.341,49 D |
| CLIENTES | 6.813.485,44 D | 1.606.500,50 C | 5.206.984,94 D |
| 1.01.02.01.001 - CLIENTES A RECEBER | 6.428.791,62 D | 1.574.497,88 C | 4.854.293,74 D |
| 1.01.02.01.002 - PARCELAMENTO CLIENTES | 0,00 | 0,00 | 0,00 |
| 1.01.02.01.003 - CARTOES DE CREDITOS A RECEBER | 384.693,82 D | 32.002,62 C | 352.691,20 D |
| PROVISAO PARA DEVEDORES DUVIDOSOS | 0,00 | 0,00 | 0,00 |
| 1.01.02.02.001 - (-) PROVISAO PARA DEVEDORES DUVIDOSOS | 0,00 | 0,00 | 0,00 |
| PROVISAO DE CLIENTES | 12.698.103,96 D | 1.115.678,59 D | 13.813.782,55 D |
| 1.01.02.03.001 - PMSJC - SERVICOS EXECUTADOS A FATURAR | 12.549.538,37 D | 913.553,06 D | 13.463.091,43 D |
| 1.01.02.03.002 - TERCEIROS - SERVICOS EXECUTADOS A FATURAR | 148.565,59 D | 202.125,53 D | 350.691,12 D |
| 1.01.02.03.003 - OUTORGA A RECEBER | 0,00 | 0,00 | 0,00 |
| CHEQUES A RECEBER | 10.642,00 D | 932,00 D | 11.574,00 D |
| 1.01.02.04.001 - CHEQUES EM COBRANCA | 10.642,00 D | 932,00 D | 11.574,00 D |
| JUROS ATIVOS A APROPRIAR | 0,00 | 0,00 | 0,00 |
| 1.01.02.05.001 - JUROS ATIVOS A APROPRIAR | 0,00 | 0,00 | 0,00 |
| OUTROS CREDITOS | 1.466.879,49 D | 150.102,67 D | 1.616.982,16 D |
| ANTECIPACOES SALARIAIS | 1.449.120,52 D | 151.741,63 D | 1.600.862,15 D |
| 1.01.03.01.001 - ADIANTAMENTO SALARIO | 0,00 | 0,00 | 0,00 |
| 1.01.03.01.002 - ADIANTAMENTO DECIMO TERCEIRO/FERIAS | 16.052,94 D | 105.705,41 D | 121.758,35 D |
| 1.01.03.01.003 - ADIANTAMENTO PENSAO ALIMENTICIA | 608,99 D | 4.307,02 D | 4.916,01 D |
| 1.01.03.01.004 - DECIMO TERCEIRO PRIMEIRA PARCELA | 695.909,04 D | 40.879,20 D | 736.788,24 D |
| 1.01.03.01.005 - DIVERSOS | 0,00 | 0,00 | 0,00 |
| 1.01.03.01.006 - OUTROS ADIANTAMENTOS | 1.500,00 D | 850,00 D | 2.350,00 D |
| 1.01.03.01.007 - FERIAS ANTECIPADAS | 735.049,55 D | 0,00 | 735.049,55 D |
| CREDITOS TERCEIROS | 2.030,03 D | 1.638,96 C | 391,07 D |
| 1.01.03.02.001 - CREDITOS DE FORNECEDORES | 2.030,03 D | 1.638,96 C | 391,07 D |
| 1.01.03.02.002 - SENAI - CONVENIO | 0,00 | 0,00 | 0,00 |
| 1.01.03.02.003 - SESI - CONVENIO | 0,00 | 0,00 | 0,00 |
| 1.01.03.02.004 - OUTROS CREDITOS | 0,00 | 0,00 | 0,00 |

| | | | |
|----------------------------------------------------------------|----------------|--------------|----------------|
| CERTIFICADOS AMBIENTAIS - CREDITOS DE CARBONO | 14.583,35 D | 0,00 | 14.583,35 D |
| 1.01.03.03.001 - CERTIFICADOS AMBIENTAIS - CREDITOS DE CARBONO | 14.583,35 D | 0,00 | 14.583,35 D |
| CAUCOES/COMPENSACAO | 0,00 | 0,00 | 0,00 |
| 1.01.03.04.001 - CAUCOES - TERCEIROS | 0,00 | 0,00 | 0,00 |
| 1.01.03.04.002 - COMPENSACAO AMBIENTAL (80046-5) | 0,00 | 0,00 | 0,00 |
| 1.01.03.04.003 - CAUCAO DESENVOLVE SP (9634-2) | 0,00 | 0,00 | 0,00 |
| BLOQUEIOS JUDICIAIS | 1.145,59 D | 0,00 | 1.145,59 D |
| 1.01.03.05.001 - PROCESSOS JUDICIAIS | 1.145,59 D | 0,00 | 1.145,59 D |
| IMPOSTOS A RECUPERAR | 1.375.896,06 D | 348.780,24 D | 1.724.676,30 D |
| IMPOSTOS A RECUPERAR | 1.375.896,06 D | 348.780,24 D | 1.724.676,30 D |
| 1.01.04.01.001 - IRRF - APLICACOES FINANCEIRAS | 1.978,11 D | 13.136,77 D | 15.114,88 D |
| 1.01.04.01.002 - IRRF S/ SERVICOS | 669.555,26 D | 233.692,60 D | 903.247,86 D |
| 1.01.04.01.003 - COFINS RETIDO POR ORGAO GOVERNAMENTAL | 0,00 | 0,00 | 0,00 |
| 1.01.04.01.004 - CSLL RETIDO POR ORGAO GOVERNAMENTAL | 0,00 | 0,00 | 0,00 |
| 1.01.04.01.005 - PASEP RETIDO POR ORGAO GOVERNAMENTAL | 0,00 | 0,00 | 0,00 |
| 1.01.04.01.006 - IRRF POR ORGAO GOVERNAMENTAL | 0,00 | 0,00 | 0,00 |
| 1.01.04.01.007 - IRPJ - EXERCICIOS ANTERIORES | 537.188,08 D | 833,74 D | 538.021,82 D |
| 1.01.04.01.008 - CSLL - EXERCICIOS ANTERIORES | 0,00 | 0,00 | 0,00 |
| 1.01.04.01.009 - INSS A RECUPERAR | 9.629,33 D | 77,33 D | 9.706,66 D |
| 1.01.04.01.010 - ICMS A RECUPERAR | 47.778,56 D | 41.665,32 D | 89.443,88 D |
| 1.01.04.01.011 - PASEP A RECUPERAR | 0,00 | 0,00 | 0,00 |
| 1.01.04.01.012 - COFINS A RECUPERAR | 0,00 | 0,00 | 0,00 |
| 1.01.04.01.013 - IRRF S/ FORNECEDORES | 26.075,25 D | 38,14 D | 26.113,39 D |
| 1.01.04.01.014 - PIS / COFINS / CSLL - LEI 10833/03 | 0,00 | 0,00 | 0,00 |
| 1.01.04.01.015 - CREDITOS COFINS - LEI 10833/03 | 0,00 | 0,00 | 0,00 |
| 1.01.04.01.016 - CREDITO PASEP - LEI 10637/02 | 0,00 | 0,00 | 0,00 |
| 1.01.04.01.017 - CSLL A COMPENSAR | 21.244,79 D | 14.820,24 D | 36.065,03 D |
| 1.01.04.01.018 - IRPJ A COMPENSAR | 60.878,90 D | 44.516,10 D | 105.395,00 D |
| 1.01.04.01.019 - FGTS A RECUPERAR | 0,00 | 0,00 | 0,00 |
| 1.01.04.01.020 - ISS A RECUPERAR | 906,75 D | 0,00 | 906,75 D |
| 1.01.04.01.021 - IRRF S/FUNIONARIOS | 0,00 | 0,00 | 0,00 |
| 1.01.04.01.022 - IPVA A RECUPERAR | 661,03 D | 0,00 | 661,03 D |
| 1.01.04.01.023 - IPTU A RECUPERAR | 0,00 | 0,00 | 0,00 |
| ESTOQUE | 1.350.952,15 D | 18.169,60 C | 1.332.782,55 D |
| MATERIAIS | 1.350.952,15 D | 18.169,60 C | 1.332.782,55 D |
| 1.01.05.01.001 - ESTOQUE DE MATERIAIS | 1.350.952,15 D | 18.169,60 C | 1.332.782,55 D |
| 1.01.05.01.002 - ESTOQUE DE MATERIAIS TRANSITORIO | 0,00 | 0,00 | 0,00 |
| 1.01.05.01.003 - MATERIAL EM TRANSITO | 0,00 | 0,00 | 0,00 |
| DESPESAS DO EXERCICIO SEGUINTE | 62.034,22 D | 11.388,82 D | 73.423,04 D |
| SEGUROS A APROPRIAR | 27.085,93 D | 18.723,81 D | 45.809,74 D |
| 1.01.06.01.001 - SEGURO CONTRA INCENDIO | 20.101,56 D | 2.634,93 C | 17.466,63 D |
| 1.01.06.01.002 - SEGURO DE VIDA EM GRUPO | 0,00 | 0,00 | 0,00 |
| 1.01.06.01.003 - SEGURO DE VEICULOS/MAQUINAS | 6.984,37 D | 21.358,74 D | 28.343,11 D |
| ASSINATURAS E LICENCAS A APROPRIAR | 34.948,29 D | 7.334,99 C | 27.613,30 D |

| | | | |
|---------------------------------------------------------|-----------------|--------------|-----------------|
| 1.01.06.02.001 - ASSINATURAS A APROPRIAR | 1.395,03 D | 446,29 C | 948,74 D |
| 1.01.06.02.002 - LICENCAS A APROPRIAR | 33.553,26 D | 6.888,70 C | 26.664,56 D |
| DESPESAS FINANCEIRAS A APROPRIAR | 0,00 | 0,00 | 0,00 |
| 1.01.06.03.001 - JUROS A APROPRIAR | 0,00 | 0,00 | 0,00 |
| VALORES A APROPRIAR | 3.653.115,53 D | 498.944,87 C | 3.154.170,66 D |
| VALORES A APROPRIAR | 3.653.115,53 D | 498.944,87 C | 3.154.170,66 D |
| 1.01.07.01.001 - TRANSPORTE A APROPRIAR | 841.784,28 D | 259.053,90 C | 582.730,38 D |
| 1.01.07.01.002 - REFEICOES A APROPRIAR | 1.249.380,40 D | 53.400,97 C | 1.195.979,43 D |
| 1.01.07.01.003 - MATERIAIS A APROPRIAR | 1.461.302,12 D | 152.940,45 C | 1.308.361,67 D |
| 1.01.07.01.004 - ASSISTENCIA MEDICA A APROPRIAR | 0,00 | 0,00 | 0,00 |
| 1.01.07.01.005 - IMPOSTOS A APROPRIAR | 100.648,73 D | 33.549,55 C | 67.099,18 D |
| 1.01.07.01.006 - DIVERSOS A APROPRIAR | 0,00 | 0,00 | 0,00 |
| OBRAS EM ANDAMENTO | 24.806,79 D | 24.806,79 C | 0,00 |
| OBRAS EM ANDAMENTO | 24.806,79 D | 24.806,79 C | 0,00 |
| 1.01.08.01.001 - OBRAS EM ANDAMENTO | 24.806,79 D | 24.806,79 C | 0,00 |
| SERVICOS PUBLICOS EM ANDAMENTO | 0,00 | 0,00 | 0,00 |
| SERVICOS PUBLICOS EM ANDAMENTO | 0,00 | 0,00 | 0,00 |
| 1.01.09.01.001 - SERVICOS PUBLICOS EM ANDAMENTO | 0,00 | 0,00 | 0,00 |
| TRANSITORIA | 0,00 | 0,00 | 0,00 |
| TRANSITORIA | 0,00 | 0,00 | 0,00 |
| 1.01.10.01.001 - TRANSITORIA | 0,00 | 0,00 | 0,00 |
| NAO CIRCULANTE | 61.569.910,67 D | 284.314,30 D | 61.854.224,97 D |
| REALIZAVEL A LONGO PRAZO | 5.284.393,61 D | 39.148,84 C | 5.245.244,77 D |
| DEPOSITOS TRABALHISTAS E CIVEIS | 1.809.045,17 D | 5.351,16 D | 1.814.396,33 D |
| 1.02.01.01.001 - DEPOSITOS RECURSAIS TRABALHISTAS | 1.648.467,03 D | 5.164,80 D | 1.653.631,83 D |
| 1.02.01.01.002 - DEPOSITOS - CONTINGENCIAS TRABALHISTAS | 102.380,37 D | 118,85 D | 102.499,22 D |
| 1.02.01.01.003 - DEPOSITOS RECURSAIS CIVEIS | 41.161,88 D | 47,77 D | 41.209,65 D |
| 1.02.01.01.004 - DEPOSITOS JUDICIAIS | 17.035,89 D | 19,74 D | 17.055,63 D |
| CLIENTES A RECEBER LONGO PRAZO | 0,00 | 0,00 | 0,00 |
| 1.02.01.02.001 - CLIENTES A RECEBER LONGO PRAZO | 0,00 | 0,00 | 0,00 |
| 1.02.01.02.002 - PARCELAMENTO CLIENTES LONGO PRAZO | 0,00 | 0,00 | 0,00 |
| JUROS ATIVOS A APROPRIAR - LP | 0,00 | 0,00 | 0,00 |
| 1.02.01.03.001 - JUROS ATIVOS A APROPRIAR - LP | 0,00 | 0,00 | 0,00 |
| PROVISAO PARA DEVEDORES DUVIDOSOS | 0,00 | 0,00 | 0,00 |
| 1.02.01.04.001 - (-) PROVISAO PARA DEVEDORES DUVIDOSOS | 0,00 | 0,00 | 0,00 |
| PROVISOES IMPOSTOS | 3.475.348,44 D | 44.500,00 C | 3.430.848,44 D |
| 1.02.01.05.001 - PROVISAO P/ IRPJ DIFERIDO | 2.550.638,56 D | 33.250,00 C | 2.517.388,56 D |
| 1.02.01.05.002 - PROVISAO P/ CSLL DIFERIDA | 924.709,88 D | 11.250,00 C | 913.459,88 D |

| | | | |
|----------------------------------------------------------------|-----------------|--------------|-----------------|
| INVESTIMENTOS | 17.805.840,41 D | 499.704,37 D | 18.305.544,78 D |
| INCENTIVOS FISCAIS | 113.956,11 D | 0,00 | 113.956,11 D |
| 1.02.02.01.001 - ACOES ELETROBRAS /TRACTEBEL | 8.881,45 D | 0,00 | 8.881,45 D |
| 1.02.02.01.002 - EMBRATEL/OI /TIM | 795,70 D | 0,00 | 795,70 D |
| 1.02.02.01.003 - FINOR | 104.278,96 D | 0,00 | 104.278,96 D |
| OUTROS INVESTIMENTOS PERMANENTES | 12.133.947,11 D | 0,00 | 12.133.947,11 D |
| 1.02.02.02.001 - TERRENOS - INVESTIMENTOS | 11.410.208,93 D | 0,00 | 11.410.208,93 D |
| 1.02.02.02.002 - EDIFICIOS - INVESTIMENTOS | 723.738,18 D | 0,00 | 723.738,18 D |
| INVESTIMENTOS EM ANDAMENTO | 5.557.937,19 D | 499.704,37 D | 6.057.641,56 D |
| 1.02.02.03.001 - INVESTIMENTOS EM ANDAMENTO | 5.557.937,19 D | 499.704,37 D | 6.057.641,56 D |
| IMOBILIZADO | 38.201.863,80 D | 167.151,30 C | 38.034.712,50 D |
| IMOBILIZADO TECNICO | 65.109.381,57 D | 49.153,90 D | 65.158.535,47 D |
| 1.02.03.01.001 - TERRENOS - IMOBILIZADO | 659.632,83 D | 0,00 | 659.632,83 D |
| 1.02.03.01.002 - EDIFICIOS - IMOBILIZADO | 9.872.564,95 D | 0,00 | 9.872.564,95 D |
| 1.02.03.01.003 - MAQUINAS FERRAM EQUIPAMENTOS | 6.274.955,91 D | 29.089,95 D | 6.304.045,86 D |
| 1.02.03.01.004 - MOVEIS E UTENSILIOS | 1.898.600,93 D | 17.284,95 D | 1.915.885,88 D |
| 1.02.03.01.005 - EQUIPAMENTOS DE TRANSPORTES | 1.081.352,39 D | 0,00 | 1.081.352,39 D |
| 1.02.03.01.006 - EQUIP PROCESSAMENTOS DE DADOS | 1.048.530,68 D | 2.779,00 D | 1.051.309,68 D |
| 1.02.03.01.007 - INSTALACOES | 1.889.871,69 D | 0,00 | 1.889.871,69 D |
| 1.02.03.01.008 - CONSTRUCAO/BENFEITORIAS IMOVEIS TERCEIROS | 9.596.631,79 D | 0,00 | 9.596.631,79 D |
| 1.02.03.01.009 - SOFTWARE INFORMATICA IMOBILIZADO | 75.118,81 D | 0,00 | 75.118,81 D |
| 1.02.03.01.010 - TERRENO MARTINS PEREIRA | 3.189.704,32 D | 0,00 | 3.189.704,32 D |
| 1.02.03.01.011 - RENDA MARTINS PEREIRA | 1.459.759,99 D | 0,00 | 1.459.759,99 D |
| 1.02.03.01.012 - EDIFICIO MARTINS PEREIRA | 24.023.702,97 D | 0,00 | 24.023.702,97 D |
| 1.02.03.01.013 - BENFEITORIAS EM BENS DE TERCEIROS | 108.538,85 D | 0,00 | 108.538,85 D |
| 1.02.03.01.014 - ATERRO SANITARIO | 3.930.415,46 D | 0,00 | 3.930.415,46 D |
| 1.02.03.01.999 - TRANSITORIO IMOBILIZADO | 0,00 | 0,00 | 0,00 |
| IMOBILIZADO EM ANDAMENTO | 58.330,00 D | 0,00 | 58.330,00 D |
| 1.02.03.02.001 - IMOBILIZADO EM ANDAMENTO | 58.330,00 D | 0,00 | 58.330,00 D |
| DEPRECIACOES | 26.965.847,77 C | 216.305,20 C | 27.182.152,97 C |
| 1.02.03.03.002 - (-) EDIFICIOS | 3.847.433,15 C | 28.939,45 C | 3.876.372,60 C |
| 1.02.03.03.003 - (-) MAQUINAS FERRAMENTAS E EQUIPAMENTOS | 2.646.273,96 C | 31.505,80 C | 2.677.779,76 C |
| 1.02.03.03.004 - (-) MOVEIS E UTENSILIOS | 1.186.799,52 C | 8.732,72 C | 1.195.532,24 C |
| 1.02.03.03.005 - (-) EQUIPAMENTOS DE TRANSPORTES | 718.305,28 C | 3.713,15 C | 722.018,43 C |
| 1.02.03.03.006 - (-) EQUIPAMENTOS DE PROCESSAMENTO DE DADOS | 680.731,26 C | 10.007,55 C | 690.738,81 C |
| 1.02.03.03.007 - (-) INSTALACOES | 1.693.161,05 C | 6.171,71 C | 1.699.332,76 C |
| 1.02.03.03.008 - (-) CONSTRUCAO/BENFEITORIAS IMOVEIS TERCEIROS | 5.770.876,15 C | 16.061,39 C | 5.786.937,54 C |
| 1.02.03.03.009 - (-) SOFTWARE INFORMATICA DEPRECIACAO | 72.841,90 C | 572,32 C | 73.414,22 C |
| 1.02.03.03.012 - (-) EDIFICIO MARTINS PEREIRA | 7.393.384,83 C | 72.714,04 C | 7.466.098,87 C |
| 1.02.03.03.013 - (-) BENFEITORIAS EM BENS DE TERCEIROS | 108.538,85 C | 0,00 | 108.538,85 C |
| 1.02.03.03.014 - (-) ATERRO SANITARIO | 2.847.501,82 C | 37.887,07 C | 2.885.388,89 C |
| INTANGIVEL | 277.812,85 D | 9.089,93 C | 268.722,92 D |
| INTANGIVEL | 1.165.691,09 D | 0,00 | 1.165.691,09 D |
| 1.02.04.01.001 - MARCAS E PATENTES | 5.073,05 D | 0,00 | 5.073,05 D |
| 1.02.04.01.002 - IMPLANTACAO DE SISTEMA | 211.128,21 D | 0,00 | 211.128,21 D |

| | | | |
|------------------------------------------------------------------------------|------------------|----------------|------------------|
| 1.02.04.01.003 - SOFTWARE INFORMATICA INTANGIVEL | 949.489,83 D | 0,00 | 949.489,83 D |
| AMORTIZACOES INTANGIVEL | 887.878,24 C | 9.089,93 C | 896.968,17 C |
| 1.02.04.02.001 - (-) MARCAS E PATENTES | 4.842,73 C | 8,88 C | 4.851,61 C |
| 1.02.04.02.002 - (-) IMPLANTACAO DE SISTEMA | 51.465,92 C | 3.464,05 C | 54.929,97 C |
| 1.02.04.02.003 - (-) SOFTWARE INFORMATICA AMORTIZACAO | 831.569,59 C | 5.617,00 C | 837.186,59 C |
| PASSIVO | 107.350.771,40 C | 1.671.750,83 C | 109.022.522,23 C |
| CIRCULANTE | 40.643.436,40 C | 1.796.750,83 C | 42.440.187,23 C |
| FORNECEDORES A PAGAR | 9.049.498,30 C | 1.009.962,85 C | 10.059.461,15 C |
| FORNECEDOR | 5.441.750,05 C | 758.599,82 C | 6.200.349,87 C |
| 2.01.01.02.001 - FORNECEDORES | 5.441.750,05 C | 758.599,82 C | 6.200.349,87 C |
| 2.01.01.02.002 - FORNECEDORES TRANSITORIOS | 0,00 | 0,00 | 0,00 |
| PROVISAO FORNECEDORES | 3.607.748,25 C | 251.363,03 C | 3.859.111,28 C |
| 2.01.01.03.001 - CLINICA SAO JOSE SAUDE S/C LTDA | 2.107.085,39 C | 32.050,31 D | 2.075.035,08 C |
| 2.01.01.03.002 - J&L TRANSPORTE LTDA EPP | 11.324,38 C | 0,00 | 11.324,38 C |
| 2.01.01.03.003 - TRANSLOCAR TRANSP E LOCACAO DE MAQ LTDA ME | 39.478,47 C | 0,00 | 39.478,47 C |
| 2.01.01.03.004 - SABESP - CIA DE SANEAMENTO BASICO DE SP | 2.643,01 C | 7.044,11 C | 9.687,12 C |
| 2.01.01.03.005 - VENETUR TURISMO LTDA | 11.460,26 C | 0,00 | 11.460,26 C |
| 2.01.01.03.006 - FRAL CONSULTORIA LTDA | 13.513,83 C | 0,00 | 13.513,83 C |
| 2.01.01.03.007 - CHAER DIB & CELESTINO MEDICINA E SEGURANCA DO TRABALHO LTDA | 0,00 | 0,00 | 0,00 |
| 2.01.01.03.008 - ELISANGELA DE FATIMA AZANHA EPP | 11.937,34 C | 244,72 C | 12.182,06 C |
| 2.01.01.03.009 - NIPCABLE DO BRASIL TELECOM LTDA | 3.138,88 C | 0,00 | 3.138,88 C |
| 2.01.01.03.010 - GRAMAVALE SERVICOS DE JARDINAGEM LTDA | 27.600,00 C | 0,00 | 27.600,00 C |
| 2.01.01.03.011 - LOCADORA DE VEICULOS AUTHANA LTDA | 74.813,21 C | 27.357,92 C | 102.171,13 C |
| 2.01.01.03.012 - STAFF AUDITORIA E ASSESSORIA EPP | 4.868,00 C | 2.434,00 D | 2.434,00 C |
| 2.01.01.03.013 - CONDUTA TRANSPORTES E LOCACOES LTDA ME | 65.998,34 C | 0,00 | 65.998,34 C |
| 2.01.01.03.014 - INPRINT LOCACAO E SUPRIMENTOS DE INFORMATICA EIRELI ME | 4.919,69 C | 68,33 D | 4.851,36 C |
| 2.01.01.03.015 - MAPFRE SEGUROS GERAIS SA | 0,00 | 0,00 | 0,00 |
| 2.01.01.03.016 - TOUTATIS SERVICOS, TREINAMENTOS E INFORMACOES SA | 34.883,52 C | 0,00 | 34.883,52 C |
| 2.01.01.03.017 - HC DO VALE TRANSPORTES LTDA ME | 38.049,40 C | 1.381,76 D | 36.667,64 C |
| 2.01.01.03.018 - GEEST RECURSOS HUMANOS LTDA | 0,00 | 0,00 | 0,00 |
| 2.01.01.03.019 - CANEDO E CANEDO TRANSPORTES LTDA | 53.648,00 C | 5.633,04 D | 48.014,96 C |
| 2.01.01.03.020 - CERPA TRANSPORTES LTDA | 53.877,72 C | 2.656,42 C | 56.534,14 C |
| 2.01.01.03.021 - LT ARTE PAISAGEM TERRAPLANAGEM LTDA EPP | 4.098,16 C | 0,00 | 4.098,16 C |
| 2.01.01.03.022 - RIOAGE SOLUCOES TECNOLOGICAS LTDA | 0,00 | 0,00 | 0,00 |
| 2.01.01.03.023 - COSTA TRANSPORTES E LOCACAO LTDA ME | 20.992,00 C | 2.099,20 D | 18.892,80 C |
| 2.01.01.03.024 - ZETTA FROTAS LTDA | 8.240,70 C | 420,48 C | 8.661,18 C |
| 2.01.01.03.025 - JR CONDUTA TRANSPORTES E LOCACOES LTDA ME | 26.932,80 C | 3.752,48 D | 23.180,32 C |
| 2.01.01.03.026 - AVS LOCACOES EIRELI ME | 34.981,98 C | 0,00 | 34.981,98 C |
| 2.01.01.03.027 - JWS TRANSPORTES LTDA ME | 0,00 | 0,00 | 0,00 |
| 2.01.01.03.028 - SGMK TRANSPORTE E LOGISTICA LTDA | 49.019,41 C | 9.462,00 C | 58.481,41 C |
| 2.01.01.03.029 - FACILITE COMERCIO E SERVICOS LTDA ME | 4.562,04 C | 0,00 | 4.562,04 C |
| 2.01.01.03.030 - MTJ SERPA TRANSPORTES E LOCACAO ME | 20.992,00 C | 1.117,66 D | 19.874,34 C |
| 2.01.01.03.031 - M LOCACOES LTDA | 34.532,64 C | 0,00 | 34.532,64 C |
| 2.01.01.03.032 - RM TRANSPORTES SJCAMPOS LTDA | 21.459,20 C | 1.639,04 D | 19.820,16 C |
| 2.01.01.03.033 - RUBIAL TRANSPORTES LTDA | 42.918,40 C | 800,56 D | 42.117,84 C |
| 2.01.01.03.034 - TRANSPORTADORA BALAFRE LTDA | 109.910,09 C | 0,00 | 109.910,09 C |

| | | | |
|----------------------------------------------------------------------------|--------------|--------------|--------------|
| 2.01.01.03.035 - TRANSPORTES AQUARIOS SJCAMPOS LTDA | 32.188,80 C | 2.460,36 D | 29.728,44 C |
| 2.01.01.03.036 - PARANA SOLUCOES LOGISTICAS E TRANSPORTES LTDA | 0,00 | 0,00 | 0,00 |
| 2.01.01.03.037 - CLASI TRANSPORTES LTDA ME | 16.793,60 C | 958,76 D | 15.834,84 C |
| 2.01.01.03.038 - SILCON AMBIENTAL LTDA | 19.870,33 C | 2.918,64 C | 22.788,97 C |
| 2.01.01.03.039 - VALE LOCACOES EIRELI | 151.278,93 C | 4.593,28 D | 146.685,65 C |
| 2.01.01.03.040 - OTIMA REFEICOES LTDA | 0,00 | 0,00 | 0,00 |
| 2.01.01.03.041 - PROVAC TERCEIRIZACAO DE MAO DE OBRA LTDA | 0,00 | 0,00 | 0,00 |
| 2.01.01.03.042 - MAX VERDE TRANSPORTES E CONSTRUCOES EIRELI | 0,00 | 0,00 | 0,00 |
| 2.01.01.03.043 - INOVAR SOLUCOES AMBIENTAIS EIRELI EPP | 6.546,75 C | 0,00 | 6.546,75 C |
| 2.01.01.03.044 - LM TRANSPORTADORA SJCAMPOS LTDA ME | 12.904,80 C | 0,00 | 12.904,80 C |
| 2.01.01.03.045 - MAXIMO SERVICOS E LOCACOES EIRELI | 109.178,27 C | 49.859,60 C | 159.037,87 C |
| 2.01.01.03.046 - POLITEC GESTAO E PARTICIPACAO LTDA EPP | 0,00 | 0,00 | 0,00 |
| 2.01.01.03.047 - M E S SERVICOS ADMINISTRATIVOS LTDA ME | 0,00 | 0,00 | 0,00 |
| 2.01.01.03.048 - SECURISOFT DO BRASIL EIRELI | 0,00 | 0,00 | 0,00 |
| 2.01.01.03.049 - M3CORP SOLUCOES PERSONALIZADAS EM INTERNET | 0,00 | 0,00 | 0,00 |
| 2.01.01.03.050 - CLARO SA | 0,00 | 0,00 | 0,00 |
| 2.01.01.03.051 - DOIS DEZ INDUSTRIAL LTDA ME | 0,00 | 0,00 | 0,00 |
| 2.01.01.03.052 - AMBSERV TRATAMENTO DE RESIDUOS LTDA | 0,00 | 0,00 | 0,00 |
| 2.01.01.03.053 - ARKLOK EQUIPAMENTOS DE INFORMATICA EIRELI | 11.270,60 C | 0,00 | 11.270,60 C |
| 2.01.01.03.054 - COMERCIAL CENTER CALHAS PAULISTA LTDA ME | 0,00 | 0,00 | 0,00 |
| 2.01.01.03.055 - AGREGUE MULTISERVICOS EIRELLI | 21.747,79 C | 805,11 C | 22.552,90 C |
| 2.01.01.03.056 - MV TRANSPORTE E LOCACAO DE VEICULOS E MAQUINAS EIRELI | 0,00 | 0,00 | 0,00 |
| 2.01.01.03.057 - SPS GESTAO EMPRESARIAL LTDA | 29.316,49 C | 0,00 | 29.316,49 C |
| 2.01.01.03.058 - PRESERVA ENGENHARIA LTDA | 0,00 | 0,00 | 0,00 |
| 2.01.01.03.059 - ITAU SEGUROS DE AUTO E RESIDENCIA S/A | 0,00 | 0,00 | 0,00 |
| 2.01.01.03.060 - LOCAZA ANDAIMES MAQUINAS E EQUIPAMENTOS LTDA ME | 0,00 | 0,00 | 0,00 |
| 2.01.01.03.061 - SEGUROS SURA S/A | 0,00 | 0,00 | 0,00 |
| 2.01.01.03.062 - SUNNY ALIMENTACAO E SERVICOS LTDA | 0,00 | 0,00 | 0,00 |
| 2.01.01.03.063 - BANDEIRANTE ENERGIA S/A | 3.571,28 C | 12.799,58 C | 16.370,86 C |
| 2.01.01.03.064 - MARINHO LOCADORA DE VEICULOS LTDA ME | 5.071,11 C | 0,00 | 5.071,11 C |
| 2.01.01.03.065 - FRANCO E CASTILHO E CASTILHO LTDA ME | 30.609,97 C | 1.443,83 C | 32.053,80 C |
| 2.01.01.03.066 - EMPRESA DE TRANSPORTES APOTEOSE LTDA | 10.265,64 C | 0,00 | 10.265,64 C |
| 2.01.01.03.067 - OXIPAR LOCACAO DE MAQUINAS E EQUIPAMENTOS EIRELI - EPP | 10.654,03 C | 10.654,03 D | 0,00 |
| 2.01.01.03.068 - M E S SERVICOS ADMINISTRATIVOS LTDA ME | 0,00 | 0,00 | 0,00 |
| 2.01.01.03.069 - SANTIAGO E CINTRA IMPORTACAO E EXPORTACAO LTDA | 0,00 | 0,00 | 0,00 |
| 2.01.01.03.070 - CASTRO PONTES SEGURANCA PRIVADA EIRELI | 67.371,94 C | 0,00 | 67.371,94 C |
| 2.01.01.03.071 - GRI KOLETA - GERENCIAMENTO DE RESIDUOS | 0,00 | 0,00 | 0,00 |
| 2.01.01.03.072 - TMC TRANSPORTE E LOCACAO DO VALE EIRELI | 0,00 | 0,00 | 0,00 |
| 2.01.01.03.073 - N E R EMPREITEIRA LTDA | 0,00 | 0,00 | 0,00 |
| 2.01.01.03.074 - PONTO DE APOIO INDUSTRIA COMERCIO E SERVICOS EIRELI | 0,00 | 0,00 | 0,00 |
| 2.01.01.03.075 - ALIANCA DO BRASIL SEGUROS S/A | 0,00 | 0,00 | 0,00 |
| 2.01.01.03.076 - PORTO SEGURO COMPANHIA DE SEGUROS GERAIS | 0,00 | 0,00 | 0,00 |
| 2.01.01.03.077 - BAUHAUS DO BRASIL LTDA | 3.952,49 C | 0,00 | 3.952,49 C |
| 2.01.01.03.078 - CITYCAR ALUGUEL DE VEICULOS S/A | 14.981,28 C | 0,00 | 14.981,28 C |
| 2.01.01.03.079 - REFEICOES BRAS FOOD S/A | 102.728,46 C | 12.712,41 C | 115.440,87 C |
| 2.01.01.03.080 - FILIVALE BALANCAS E EQUIPAMENTOS LTDA ME | 1.780,20 C | 0,00 | 1.780,20 C |
| 2.01.01.03.081 - CS BRASIL FROTAS LTDA | 7.786,63 C | 37.366,64 C | 45.153,27 C |
| 2.01.01.03.082 - CELER SEGURANCA PRIVADA EIRELI | 0,00 | 110.428,14 C | 110.428,14 C |
| 2.01.01.03.083 - REVLOC LOCADORA DE MAQUINAS E EQUIPAMENTOS | 0,00 | 10.456,61 C | 10.456,61 C |
| 2.01.01.03.084 - JLP CONSTRUTORA E COMERCIO LTDA | 0,00 | 35.029,63 C | 35.029,63 C |
| OBRIGACOES TRABALHISTAS | 4.036,87 C | 420,23 C | 4.457,10 C |

| | | | |
|-----------------------------------------------------------------------------|----------------|----------------|----------------|
| OBRIGACOES TRABALHISTAS | 4.036,87 C | 420,23 C | 4.457,10 C |
| 2.01.02.01.001 - ORDENADOS E SALARIOS | 0,00 | 0,00 | 0,00 |
| 2.01.02.01.002 - PENSAO ALIMENTICIA | 752,65 C | 420,23 C | 1.172,88 C |
| 2.01.02.01.003 - RESCISOES TRABALHISTAS | 3.284,22 C | 0,00 | 3.284,22 C |
| 2.01.02.01.004 - PARTICIPACAO NOS LUCROS E RESULTADOS | 0,00 | 0,00 | 0,00 |
| 2.01.02.01.005 - DESCONTO FOLHA-FUNERARIA | 0,00 | 0,00 | 0,00 |
| AUTONOMOS | 0,00 | 0,00 | 0,00 |
| AUTONOMOS | 0,00 | 0,00 | 0,00 |
| 2.01.03.01.001 - AUTONOMOS | 0,00 | 0,00 | 0,00 |
| ENCARGOS SOCIAIS | 2.060.392,31 C | 66.424,03 C | 2.126.816,34 C |
| ENCARGOS SOCIAIS | 2.060.392,31 C | 66.424,03 C | 2.126.816,34 C |
| 2.01.04.01.001 - CONTRIBUCAO ASSISTENCIAL | 0,00 | 0,00 | 0,00 |
| 2.01.04.01.002 - CONTRIBUCAO SINDICAL | 1.809,14 C | 39,54 C | 1.848,68 C |
| 2.01.04.01.003 - FGTS | 684.277,37 C | 5.536,39 C | 689.813,76 C |
| 2.01.04.01.004 - INSS - ASSALARIADO | 1.374.305,80 C | 60.848,10 C | 1.435.153,90 C |
| 2.01.04.01.005 - INSS - AUTONOMO | 0,00 | 0,00 | 0,00 |
| 2.01.04.01.006 - SENAI | 0,00 | 0,00 | 0,00 |
| 2.01.04.01.007 - INSS - MEIS | 0,00 | 0,00 | 0,00 |
| OBRIGACOES FISCAIS | 5.731.283,71 C | 1.513.748,31 D | 4.217.535,40 C |
| OBRIGACOES FISCAIS | 5.731.283,71 C | 1.513.748,31 D | 4.217.535,40 C |
| 2.01.05.01.001 - ICMS A PAGAR | 2.369,04 C | 1.492,95 D | 876,09 C |
| 2.01.05.01.002 - CONTRIBUCAO SOCIAL A PAGAR | 0,00 | 0,00 | 0,00 |
| 2.01.05.01.003 - IRPJ A PAGAR | 0,00 | 0,00 | 0,00 |
| 2.01.05.01.004 - IRRF - FUNCIONARIOS A PAGAR | 325.954,03 C | 1.087,10 C | 327.041,13 C |
| 2.01.05.01.005 - IRRF - AUTONOMOS A PAGAR | 0,00 | 0,00 | 0,00 |
| 2.01.05.01.006 - IRRF - JURIDICA A PAGAR | 26.454,32 C | 1.380,74 C | 27.835,06 C |
| 2.01.05.01.007 - COFINS A PAGAR | 3.990.442,00 C | 1.252.924,27 D | 2.737.517,73 C |
| 2.01.05.01.008 - PASEP A PAGAR | 865.853,68 C | 271.882,13 D | 593.971,55 C |
| 2.01.05.01.009 - INSS - FORNECEDORES A PAGAR | 19.861,65 C | 7.158,28 C | 27.019,93 C |
| 2.01.05.01.010 - ISS - CLIENTES A PAGAR | 3.101,38 C | 482,62 C | 3.584,00 C |
| 2.01.05.01.011 - ISS - FORNECEDORES A PAGAR | 40.115,71 C | 2.445,06 C | 42.560,77 C |
| 2.01.05.01.012 - PIS/COFINS/CSLL - FORNECEDORES - A PAGAR | 457.083,99 C | 12,54 D | 457.071,45 C |
| 2.01.05.01.013 - IRRF - ALUGUEIS A PAGAR | 47,91 C | 9,78 C | 57,69 C |
| FINANCIAMENTOS/PARCELAMENTOS | 0,00 | 0,00 | 0,00 |
| FINANCIAMENTOS/PARCELAMENTOS | 0,00 | 0,00 | 0,00 |
| 2.01.06.01.001 - DESENVOLVE SP - AGENCIA DE FOMENTO DO ESTADO SAO PAULO S/A | 0,00 | 0,00 | 0,00 |
| 2.01.06.01.002 - JUROS PASSIVOS A APROPRIAR | 0,00 | 0,00 | 0,00 |
| 2.01.06.01.003 - PARCELAMENTO IPTU | 0,00 | 0,00 | 0,00 |
| 2.01.06.01.004 - PARCELAMENTO FORNECEDORES | 0,00 | 0,00 | 0,00 |
| OBRIGACOES E VALORES A PAGAR | 481.801,75 C | 43.433,36 D | 438.368,39 C |
| OBRIGACOES E VALORES A PAGAR | 481.801,75 C | 43.433,36 D | 438.368,39 C |
| 2.01.07.01.001 - PROCESSOS TRABALHISTAS A PAGAR | 481.801,75 C | 43.433,36 D | 438.368,39 C |
| 2.01.07.01.002 - IMPOSTOS A PAGAR | 0,00 | 0,00 | 0,00 |

| | | | |
|--------------------------------------------------|-----------------|----------------|-----------------|
| 2.01.07.01.003 - PROCESSOS CIVEIS A PAGAR | 0,00 | 0,00 | 0,00 |
| OUTROS VALORES | 375,55 C | 36.014,65 C | 36.390,20 C |
| OUTROS VALORES | 375,55 C | 36.014,65 C | 36.390,20 C |
| 2.01.08.01.001 - ADIANTAMENTO CLIENTES | 0,00 | 36.035,31 C | 36.035,31 C |
| 2.01.08.01.002 - CHEQUES A COMPENSAR | 0,00 | 0,00 | 0,00 |
| 2.01.08.01.003 - HONORARIOS DE SUCUMBENCIA | 375,55 C | 20,66 D | 354,89 C |
| 2.01.08.01.004 - OUTROS VALORES | 0,00 | 0,00 | 0,00 |
| 2.01.08.01.005 - CAUCOES - TERCEIROS | 0,00 | 0,00 | 0,00 |
| 2.01.08.01.006 - COMPENSACAO AMBIENTAL (80046-5) | 0,00 | 0,00 | 0,00 |
| CONVENIOS | 948.136,99 C | 11.879,05 C | 960.016,04 C |
| CONVENIOS | 948.136,99 C | 11.879,05 C | 960.016,04 C |
| 2.01.09.01.001 - ADC - URBAM | 146.813,62 C | 3.978,82 C | 150.792,44 C |
| 2.01.09.01.002 - CRESSEM | 524.010,55 C | 7.038,52 C | 531.049,07 C |
| 2.01.09.01.003 - ASSEM ASSOC SERV MUNICIPAIS | 21.903,35 C | 333,89 D | 21.569,46 C |
| 2.01.09.01.004 - BANCO SANTANDER S/A | 88.880,37 C | 568,32 C | 89.448,69 C |
| 2.01.09.01.005 - FARMACIA - DROGAQUINZE | 0,00 | 0,00 | 0,00 |
| 2.01.09.01.006 - CAIXA ECONOMICA FEDERAL | 148.237,01 C | 125,71 D | 148.111,30 C |
| 2.01.09.01.007 - BANCO DO BRASIL | 1.243,71 C | 0,00 | 1.243,71 C |
| 2.01.09.01.008 - SESI - CONVENIO FUNCIONARIOS | 80,00 C | 80,00 D | 0,00 |
| 2.01.09.01.009 - SENAI - CONVENIO | 6.714,59 C | 333,19 C | 7.047,78 C |
| 2.01.09.01.010 - SESI - CONVENIO | 10.253,79 C | 499,80 C | 10.753,59 C |
| SEGUROS | 0,00 | 0,00 | 0,00 |
| SEGUROS | 0,00 | 0,00 | 0,00 |
| 2.01.10.01.001 - SEGURO CONTRA INCENDIO | 0,00 | 0,00 | 0,00 |
| 2.01.10.01.002 - SEGURO DE VIDA EM GRUPO | 0,00 | 0,00 | 0,00 |
| 2.01.10.01.003 - SEGURO DE VEICULO/MAQUINAS | 0,00 | 0,00 | 0,00 |
| OUTRAS CONTAS A PAGAR | 0,00 | 0,00 | 0,00 |
| OUTRAS CONTAS A PAGAR | 0,00 | 0,00 | 0,00 |
| 2.01.11.01.001 - SINDICATOS | 0,00 | 0,00 | 0,00 |
| 2.01.11.01.002 - ALUGUEL IMOVEL VARRICAO | 0,00 | 0,00 | 0,00 |
| REMUNERACAO S/ CAPITAL PROPRIO / LUCROS | 1.507.046,91 C | 154.627,67 C | 1.661.674,58 C |
| REMUNERACAO S/ CAPITAL PROPRIO / LUCROS | 1.507.046,91 C | 154.627,67 C | 1.661.674,58 C |
| 2.01.12.01.001 - REMUNERACAO CAPITAL PROPRIO | 1.507.046,91 C | 154.627,67 C | 1.661.674,58 C |
| 2.01.12.01.002 - LUCROS / DIVIDENDOS | 0,00 | 0,00 | 0,00 |
| PROVISAO FERIAS / DEC TERCEIRO/OUTROS | 20.846.280,66 C | 2.074.604,02 C | 22.920.884,68 C |
| PROVISAO FERIAS / DEC TERCEIRO/OUTROS | 20.846.280,66 C | 2.074.604,02 C | 22.920.884,68 C |
| 2.01.13.01.001 - DECIMO TERCEIRO SALARIO | 8.683.667,14 C | 1.034.148,37 C | 9.717.815,51 C |
| 2.01.13.01.002 - FERIAS | 12.162.613,52 C | 1.040.455,65 C | 13.203.069,17 C |
| MATERIAL DE TERCEIRO - ESTOQUE | 0,00 | 0,00 | 0,00 |
| MATERIAL DE TERCEIRO - ESTOQUE | 0,00 | 0,00 | 0,00 |

| | | | |
|---------------------------------------------------------------|------------------|-----------------|------------------|
| 2.01.14.01.001 - MATERIAL DE TERCEIROS - ESTOQUE | 0,00 | 0,00 | 0,00 |
| GANHOS NAO REALIZADOS DE CREDITOS DE CARBONO | 14.583,35 C | 0,00 | 14.583,35 C |
| GANHOS NAO REALIZADOS DE CREDITOS DE CARBONO | 14.583,35 C | 0,00 | 14.583,35 C |
| 2.01.15.01.001 - GANHOS NAO REALIZADOS DE CREDITOS DE CARBONO | 14.583,35 C | 0,00 | 14.583,35 C |
| PASSIVO NAO CIRCULANTE | 25.929.996,08 C | 125.000,00 D | 25.804.996,08 C |
| PASSIVO NAO CIRCULANTE | 25.929.996,08 C | 125.000,00 D | 25.804.996,08 C |
| CONTINGENCIAS TRABALHISTAS / CIVEIS | 10.274.554,24 C | 125.000,00 D | 10.149.554,24 C |
| 2.02.01.01.001 - CONTINGENCIAS TRABALHISTAS | 8.663.431,26 C | 125.000,00 D | 8.538.431,26 C |
| 2.02.01.01.002 - CONTINGENCIAS CIVEIS | 1.611.122,98 C | 0,00 | 1.611.122,98 C |
| FINANCIAMENTOS/PARCELAMENTOS | 0,00 | 0,00 | 0,00 |
| FORNECEDORES - LP | 15.655.441,84 C | 0,00 | 15.655.441,84 C |
| 2.02.01.03.001 - FORNECEDORES - LONGO PRAZO | 15.655.441,84 C | 0,00 | 15.655.441,84 C |
| PATRIMONIO LIQUIDO | 40.777.338,92 C | 0,00 | 40.777.338,92 C |
| PATRIMONIO LIQUIDO | 40.777.338,92 C | 0,00 | 40.777.338,92 C |
| CAPITAL SOCIAL | 40.800.773,05 C | 0,00 | 40.800.773,05 C |
| 2.09.01.01.001 - CAPITAL SOCIAL AUTORIZADO | 50.000.000,00 C | 0,00 | 50.000.000,00 C |
| 2.09.01.01.002 - CAPITAL SOCIAL A INTEGRALIZAR | 9.199.226,95 D | 0,00 | 9.199.226,95 D |
| RESERVA DE CAPITAL | 0,00 | 0,00 | 0,00 |
| RESERVA DE LUCROS | 0,00 | 0,00 | 0,00 |
| 2.09.01.03.001 - RESERVA LEGAL | 0,00 | 0,00 | 0,00 |
| 2.09.01.03.002 - RESERVA DE CONTINGENCIA | 0,00 | 0,00 | 0,00 |
| 2.09.01.03.003 - RESERVA PARA AUMENTO DE CAPITAL | 0,00 | 0,00 | 0,00 |
| LUCROS OU PREJUIZOS ACUMULADOS | 23.434,13 D | 0,00 | 23.434,13 D |
| 2.09.01.04.001 - RESULTADO DE EXERCICIOS ANTERIORES | 0,00 | 0,00 | 0,00 |
| 2.09.01.04.002 - AJUSTES EXERCICIOS ANTERIORES | 0,00 | 0,00 | 0,00 |
| 2.09.01.04.003 - LUCRO/PREJUIZO DO EXERCICIO | 0,00 | 0,00 | 0,00 |
| 2.09.01.04.004 - PREJUIZOS ACUMULADOS | 23.434,13 D | 0,00 | 23.434,13 D |
| RESULTADO DO EXERCICIO | 9.385.751,99 C | 76.855,62 D | 9.308.896,37 C |
| RECEITAS LIQUIDAS | 204.752.488,98 C | 23.319.823,90 C | 228.072.312,88 C |
| RECEITAS BRUTAS | 222.219.565,55 C | 25.303.044,87 C | 247.522.610,42 C |
| RECEITAS DE SERVICOS | 218.274.279,11 C | 24.995.357,27 C | 243.269.636,38 C |
| RECEITAS DE SERVICOS PMSJC - NAO CUMULATIVAS | 146.299.043,82 C | 17.002.396,70 C | 163.301.440,52 C |
| 3.01.01.01.001 - RECEITAS DE SERVICOS PMSJC - NAO CUMULATIVAS | 146.299.043,82 C | 17.002.396,70 C | 163.301.440,52 C |
| RECEITAS DE SERVICOS TERCEIROS - NAO CUMULATIVAS | 6.058.935,62 C | 794.438,34 C | 6.853.373,96 C |
| 3.01.01.02.001 - CONCESSAO - RECEITAS | 629.693,15 C | 74.259,95 C | 703.953,10 C |

| | | | |
|-------------------------------------------------------------------|-----------------|----------------|-----------------|
| 3.01.01.02.002 - FUNERARIA - RECEITAS | 4.311.361,60 C | 403.163,40 C | 4.714.525,00 C |
| 3.01.01.02.003 - OUTROS ALUGUEIS RECEITAS - NAO CUMULATIVAS | 443.310,90 C | 53.273,86 C | 496.584,76 C |
| 3.01.01.02.004 - RECEITAS SERVICOS DE TERCEIROS - NAO CUMULATIVAS | 674.569,97 C | 263.741,13 C | 938.311,10 C |
| RECEITAS DE SERVICOS PMSJC - CUMULATIVAS | 43.074.955,65 C | 4.851.384,56 C | 47.926.340,21 C |
| 3.01.01.03.001 - RECEITAS DE SERVICOS PMSJC - CUMULATIVAS | 43.074.955,65 C | 4.851.384,56 C | 47.926.340,21 C |
| RECEITAS DE SERVICOS TERCEIROS - CUMULATIVAS | 310.842,63 C | 34.538,07 C | 345.380,70 C |
| 3.01.01.04.001 - RECEITAS SERVICOS DE TERCEIROS (CUMULATIVAS) | 272.527,83 C | 30.280,87 C | 302.808,70 C |
| 3.01.01.04.002 - OUTROS ALUGUEIS RECEITAS - CUMULATIVAS | 38.314,80 C | 4.257,20 C | 42.572,00 C |
| RECEITAS DE OBRAS PMSJC - CUMULATIVAS | 21.530.501,34 C | 2.312.599,60 C | 23.843.100,94 C |
| 3.01.01.05.001 - RECEITAS OBRAS - PMSJC | 21.530.501,34 C | 2.312.599,60 C | 23.843.100,94 C |
| RECEITAS DE OBRAS TERCEIROS - CUMULATIVAS | 1.000.000,05 C | 0,00 | 1.000.000,05 C |
| 3.01.01.06.001 - RECEITA DE OBRAS - TERCEIROS | 1.000.000,05 C | 0,00 | 1.000.000,05 C |
| RECEITAS DE VENDAS | 3.945.286,44 C | 307.687,60 C | 4.252.974,04 C |
| RECEITAS DE VENDAS | 3.945.286,44 C | 307.687,60 C | 4.252.974,04 C |
| 3.01.02.02.001 - SUCATA - VENDA | 11.427,00 C | 644,00 C | 12.071,00 C |
| 3.01.02.02.002 - CAIXA EXUMACAO - VENDA | 4.908,00 C | 770,00 C | 5.678,00 C |
| 3.01.02.02.003 - CONTAINER - VENDA | 20.280,00 C | 3.120,00 C | 23.400,00 C |
| 3.01.02.02.004 - MASSA ASFALTICA OBRAS - VENDA | 3.908.671,44 C | 303.153,60 C | 4.211.825,04 C |
| DEDUCOES DA RECEITA BRUTA | 17.467.076,57 D | 1.983.220,97 D | 19.450.297,54 D |
| DEDUCOES DA RECEITA BRUTA | 17.467.076,57 D | 1.983.220,97 D | 19.450.297,54 D |
| DEDUCOES DE IMPOSTOS | 17.467.076,57 D | 1.983.220,97 D | 19.450.297,54 D |
| 3.02.01.01.001 - (-) COFINS NAO CUMULATIVA | 11.581.989,18 D | 1.352.904,05 D | 12.934.893,23 D |
| 3.02.01.01.002 - (-) PASEP NAO CUMULATIVO | 2.514.510,81 D | 293.722,59 D | 2.808.233,40 D |
| 3.02.01.01.003 - (-) COFINS CUMULATIVA | 2.094.749,12 D | 225.050,27 D | 2.319.799,39 D |
| 3.02.01.01.004 - (-) PASEP CUMULATIVO | 453.862,30 D | 48.760,89 D | 502.623,19 D |
| 3.02.01.01.005 - (-) ICMS | 710.136,45 D | 55.383,76 D | 765.520,21 D |
| 3.02.01.01.006 - (-) ISS S/ RECEITA | 111.828,71 D | 7.399,41 D | 119.228,12 D |
| DESCONTOS INCONDICIONAIS | 0,00 | 0,00 | 0,00 |
| DESCONTOS INCONDICIONAIS | 0,00 | 0,00 | 0,00 |
| 3.02.02.01.001 - (-) DESCONTOS INCONDICIONAIS | 0,00 | 0,00 | 0,00 |
| DESPESAS OPERACIONAIS | 26.565.609,72 D | 3.592.172,85 D | 30.157.782,57 D |
| DESPESAS OPERACIONAIS | 26.565.609,72 D | 3.592.172,85 D | 30.157.782,57 D |
| DESPESAS ADMINISTRATIVAS | 26.931.467,23 D | 3.594.444,92 D | 30.525.912,15 D |
| DESPESAS COM PESSOAL | 20.013.570,70 D | 2.466.468,28 D | 22.480.038,98 D |
| 4.01.01.01.001 - SALARIOS E ORDENADOS | 8.763.919,49 D | 1.099.592,46 D | 9.863.511,95 D |
| 4.01.01.01.002 - ADICIONAL TEMPO DE SERVICIO | 376.422,26 D | 45.570,47 D | 421.992,73 D |

| | | | |
|----------------------------------------------------------------|----------------|-------------------|----------------|
| 4.01.01.01.003 - TRIENIO | 182.444,91 D | 23.139,76 D | 205.584,67 D |
| 4.01.01.01.004 - HORAS EXTRAS | 138.661,84 D | 3.365,57 D | 142.027,41 D |
| 4.01.01.01.005 - ADICIONAL INSALUBRIDADE/PERICULOSIDADE | 602.469,93 D | 71.294,40 D | 673.764,33 D |
| 4.01.01.01.006 - ADICIONAL NOTURNO | 117.870,03 D | 12.484,67 D | 130.354,70 D |
| 4.01.01.01.007 - GRATIFICACOES | 0,00 | 0,00 | 0,00 |
| 4.01.01.01.008 - INDENIZACOES FOLHA | 58.736,89 D | 0,00 | 58.736,89 D |
| 4.01.01.01.009 - INSS FOLHA PAGAMENTO | 3.132.032,71 D | 382.367,41 D | 3.514.400,12 D |
| 4.01.01.01.010 - FGTS FOLHA PAGAMENTO | 854.658,51 D | 101.837,53 D | 956.496,04 D |
| 4.01.01.01.011 - PROVISAO DE FERIAS | 1.167.568,76 D | 172.145,91 D | 1.339.714,67 D |
| 4.01.01.01.012 - INSS S/ PROVISAO DE FERIAS | 274.176,54 D | 47.999,68 D | 322.176,22 D |
| 4.01.01.01.013 - FGTS S/ PROVISAO DE FERIAS | 72.712,23 D | 12.620,76 D | 85.332,99 D |
| 4.01.01.01.014 - PROVISAO DECIMO TERCEIRO | 962.269,47 D | 120.648,95 D | 1.082.918,42 D |
| 4.01.01.01.015 - INSS S/ PROVISAO DECIMO TERCEIRO | 281.216,04 D | 37.281,89 D | 318.497,93 D |
| 4.01.01.01.016 - FGTS S/ PROVISAO DECIMO TERCEIRO | 75.916,29 D | 9.651,94 D | 85.568,23 D |
| 4.01.01.01.017 - SEGURO DE VIDA | 29.739,18 D | 3.573,82 D | 33.313,00 D |
| 4.01.01.01.018 - TRANSPORTE FUNCIONARIOS | 105.125,26 D | 11.243,63 D | 116.368,89 D |
| 4.01.01.01.019 - ASSISTENCIA MEDICA | 1.351.760,03 D | 156.894,14 D | 1.508.654,17 D |
| 4.01.01.01.020 - REFEICOES FUNCIONARIOS | 1.235.046,83 D | 147.526,88 D | 1.382.573,71 D |
| 4.01.01.01.021 - TREINAMENTO | 57.384,90 D | 1.786,42 D | 59.171,32 D |
| 4.01.01.01.022 - AUXILIO CRECHE | 2.457,92 D | 0,00 | 2.457,92 D |
| 4.01.01.01.023 - PARTICIPACAO NOS LUCROS/RESULTADOS | 0,00 | 0,00 | 0,00 |
| 4.01.01.01.024 - AUXILIO ESCOLA | 27.395,79 D | 1.843,95 D | 29.239,74 D |
| 4.01.01.01.025 - CESTAS DE NATAL | 0,00 | 0,00 | 0,00 |
| 4.01.01.01.026 - AF SAL MATERNIDADE PRORROGADO | 0,00 | 0,00 | 0,00 |
| 4.01.01.01.027 - BOLSA AUXILIO - ESTAGIARIOS | 40.698,88 D | 3.598,04 D | 44.296,92 D |
| 4.01.01.01.028 - REEMBOLSO MENSALIDADE ESCOLAR | 0,00 | 0,00 | 0,00 |
| 4.01.01.01.029 - FGTS - MULTA RESCISORIA | 102.886,01 D | 0,00 | 102.886,01 D |
| | | | |
| OUTRAS DESPESAS OPERACIONAIS | 6.917.896,53 D | 1.127.976,64 D | 8.045.873,17 D |
| 4.01.01.02.001 - DESPESAS C/ CARTORIO- AUTENTICACOES | 1.899,54 D | 8,60 D | 1.908,14 D |
| 4.01.01.02.002 - DESPESAS DIVERSAS INFORMATICA | 291.948,23 D | 38.919,81 D | 330.868,04 D |
| 4.01.01.02.003 - DESPESAS C/ VEICULOS | 26.811,21 D | 1.333,97 D | 28.145,18 D |
| 4.01.01.02.004 - IMPOSTOS TAXAS E LICENCAS | 426.857,90 D | 46.689,34 D | 473.547,24 D |
| 4.01.01.02.005 - VIAGENS E ESTADAS | 4.049,91 D | 511,51 D | 4.561,42 D |
| 4.01.01.02.006 - BRINDES | 0,00 | 0,00 | 0,00 |
| 4.01.01.02.007 - INTERNET | 44.897,38 D | 6.655,30 D | 51.552,68 D |
| 4.01.01.02.008 - AGUA | 149.936,50 D | 14.408,79 D | 164.345,29 D |
| 4.01.01.02.009 - ENERGIA ELETRICA | 198.860,85 D | 26.746,13 D | 225.606,98 D |
| 4.01.01.02.010 - TELEFONE | 34.135,04 D | 6.453,22 D | 40.588,26 D |
| 4.01.01.02.011 - COMBUSTIVEIS E LUBRIFICANTES | 497.929,05 D | 54.032,24 D | 551.961,29 D |
| 4.01.01.02.012 - COPA E COZINHA | 25.464,80 D | 2.231,25 D | 27.696,05 D |
| 4.01.01.02.013 - MATERIAL DE USO E CONSUMO | 185,90 D | 0,00 | 185,90 D |
| 4.01.01.02.014 - MATERIAL AMBULATORIO/MEDICAMENTOS | 0,00 | 0,00 | 0,00 |
| 4.01.01.02.015 - MATERIAL DE ESCRITORIO | 33.721,68 D | 5.939,80 D | 39.661,48 D |
| 4.01.01.02.016 - MATERIAL DE LIMPEZA | 70.247,04 D | 7.393,28 D | 77.640,32 D |
| 4.01.01.02.017 - MATERIAL DE MANUTENCAO | 535.595,82 D | 155.786,45 D | 691.382,27 D |
| 4.01.01.02.018 - MATERIAL DE SEGURANCA | 71.493,18 D | 8.487,84 D | 79.981,02 D |
| 4.01.01.02.019 - SEGURO INCENDIO | 9.444,06 D | 762,07 D | 10.206,13 D |
| 4.01.01.02.020 - SEGURO DE VEICULOS/MAQUINAS | 41.074,83 D | 3.156,01 D | 44.230,84 D |
| 4.01.01.02.021 - SERVICOS DE AUDITORIAS/CONSULTORIAS/LAUDOS | 72.680,29 D | 2.597,81 D | 75.278,10 D |
| 4.01.01.02.022 - FRETES E CARRETOS | 314,27 D | 226,00 D | 540,27 D |
| 4.01.01.02.023 - LOCACAO DE IMOVEIS/OUTROS | 15.546,33 D | 0,00 | 15.546,33 D |
| 4.01.01.02.024 - LOCACAO DE VEICULOS | 476.164,13 D | 56.962,92 D | 533.127,05 D |

| | | | |
|-----------------------------------------------------------|----------------|--------------|----------------|
| 4.01.01.02.025 - LOCAÇÃO DE MAQUINAS E EQUIPAMENTOS | 151.845,51 D | 27.549,08 D | 179.394,59 D |
| 4.01.01.02.026 - PUBLICAÇÕES E DIVULGAÇÕES | 110.986,00 D | 14.500,99 D | 125.486,99 D |
| 4.01.01.02.027 - SERVIÇOS DE LIMPEZA | 1.685,00 D | 0,00 | 1.685,00 D |
| 4.01.01.02.028 - SERVIÇOS DE TERCEIROS | 780.945,50 D | 143.930,39 D | 924.875,89 D |
| 4.01.01.02.029 - SERVIÇOS DE TERCEIROS P FISICA/AUTONOMOS | 0,00 | 0,00 | 0,00 |
| 4.01.01.02.030 - INSS AUTONOMOS | 0,00 | 0,00 | 0,00 |
| 4.01.01.02.031 - INDENIZAÇÕES JUDICIAIS | 1.891.091,40 D | 369.749,10 D | 2.260.840,50 D |
| 4.01.01.02.032 - CONTRIBUIÇÃO ASSOCIAÇÃO | 12.369,06 D | 899,90 D | 13.268,96 D |
| 4.01.01.02.033 - DESPESAS COM CONCURSOS | 1.855,33 D | 0,00 | 1.855,33 D |
| 4.01.01.02.034 - UNIFORMES | 65.473,55 D | 2.449,45 D | 67.923,00 D |
| 4.01.01.02.035 - LIVROS/JORNAIS E REVISTAS | 2.877,63 D | 282,48 D | 3.160,11 D |
| 4.01.01.02.036 - AMORTIZAÇÃO | 127.648,16 D | 8.819,93 D | 136.468,09 D |
| 4.01.01.02.037 - DEPRECIACAO | 558.232,05 D | 65.069,92 D | 623.301,97 D |
| 4.01.01.02.038 - REGULARIZAÇÃO DE IMOVEIS | 1.387,38 D | 7.268,92 D | 8.656,30 D |
| 4.01.01.02.039 - SERVIÇOS TERCEIROS - MEIS | 0,00 | 0,00 | 0,00 |
| 4.01.01.02.040 - INSS - MEIS | 0,00 | 0,00 | 0,00 |
| 4.01.01.02.041 - MATERIAL DE MANUTENÇÃO DE BENS/ATIVOS | 95.827,37 D | 42.481,78 D | 138.309,15 D |
| 4.01.01.02.042 - SERVIÇOS COM MANUTENÇÃO DE BENS/ATIVOS | 86.414,65 D | 5.672,36 D | 92.087,01 D |
| 4.01.01.02.043 - PERDAS EM OPERAÇÕES DE CREDITO | 0,00 | 0,00 | 0,00 |
| DESPESAS COM DIRIGENTES E CONSELHOS | 77.294,20 D | 10.993,68 D | 88.287,88 D |
| DESPESAS COM DIRIGENTES E CONSELHOS | 77.294,20 D | 10.993,68 D | 88.287,88 D |
| 4.01.02.01.001 - PRO LABORE | 77.294,20 D | 10.993,68 D | 88.287,88 D |
| 4.01.02.01.002 - REMUNERAÇÕES INDIRETAS | 0,00 | 0,00 | 0,00 |
| 4.01.02.01.003 - REMUNERAÇÕES DOS CONSELHOS | 0,00 | 0,00 | 0,00 |
| RESULTADO FINANCEIRO LIQUIDO | 1.178.862,35 D | 124.542,25 D | 1.303.404,60 D |
| RECEITAS FINANCEIRAS | 376.151,31 C | 31.827,54 C | 407.978,85 C |
| 4.01.03.01.001 - DESCONTOS OBTIDOS | 997,84 C | 0,00 | 997,84 C |
| 4.01.03.01.002 - JUROS E MULTAS RECEBIDAS | 12.184,64 C | 719,00 C | 12.903,64 C |
| 4.01.03.01.003 - JUROS S/ APLICACOES FINANCEIRAS | 307.035,29 C | 27.664,48 C | 334.699,77 C |
| 4.01.03.01.004 - VARIACOES MONETARIAS ATIVAS | 55.933,54 C | 3.444,06 C | 59.377,60 C |
| 4.01.03.01.005 - RECEITA DE JUROS S/ CAPITAL PROPRIO | 0,00 | 0,00 | 0,00 |
| DESPESAS FINANCEIRAS | 1.555.013,66 D | 156.369,79 D | 1.711.383,45 D |
| 4.01.03.02.001 - DESCONTOS CONCEDIDOS | 23.334,04 D | 0,02 D | 23.334,06 D |
| 4.01.03.02.002 - DESPESAS BANCARIAS | 18.850,32 D | 1.735,56 D | 20.585,88 D |
| 4.01.03.02.003 - JUROS E MULTAS PAGAS | 3.988,02 D | 6,54 D | 3.994,56 D |
| 4.01.03.02.004 - VARIACOES MONETARIAS PASSIVAS | 0,00 | 0,00 | 0,00 |
| 4.01.03.02.005 - CARTORIO/PROTESTO | 1.794,34 D | 0,00 | 1.794,34 D |
| 4.01.03.02.006 - JUROS REMUNERACAO CAPITAL PROPRIO | 1.507.046,91 D | 154.627,67 D | 1.661.674,58 D |
| 4.01.03.02.007 - ATUALIZACOES MONETARIAS | 0,03 D | 0,00 | 0,03 D |
| DESPESAS TRIBUTARIAS | 230.706,98 D | 4.759,16 D | 235.466,14 D |
| DESPESAS TRIBUTARIAS | 230.706,98 D | 4.759,16 D | 235.466,14 D |
| 4.01.04.01.001 - IOF - IMPOSTOS S/ OPERACOES FINANCEIRAS | 30.555,53 D | 347,74 D | 30.903,27 D |
| 4.01.04.01.003 - MULTAS NAO DEDUTIVEIS PAGAS | 4.764,91 D | 0,00 | 4.764,91 D |
| 4.01.04.01.004 - ICMS - DESPESAS TRIBUTARIAS | 162.562,56 D | 1.380,93 D | 163.943,49 D |
| 4.01.04.01.005 - COFINS - DESPESAS TRIBUTARIAS | 27.430,77 D | 2.547,03 D | 29.977,80 D |
| 4.01.04.01.006 - PASEP - DESPESAS TRIBUTARIAS | 5.125,67 D | 483,46 D | 5.609,13 D |
| 4.01.04.01.007 - ISS - DESPESAS TRIBUTARIAS | 0,00 | 0,00 | 0,00 |

| | | | |
|--------------------------------------------------------------|------------------|--------------------|------------------|
| 4.01.04.01.008 - PERDAS TRIBUTARIAS | 267,54 D | 0,00 | 267,54 D |
| 4.01.04.01.099 - TRIBUTAVEIS DIVERSAS | 0,00 | 0,00 | 0,00 |
| OUTRAS RECEITAS/ DESPESAS OPERACIONAIS | 1.852.721,04 C | 142.567,16 C | 1.995.288,20 C |
| OUTRAS RECEITAS/DESPESAS OPERACIONAIS | 397.477,72 C | 17.567,16 C | 415.044,88 C |
| 4.01.05.01.001 - RECEITAS EVENTUAIS | 152.913,64 C | 16.762,29 C | 169.675,93 C |
| 4.01.05.01.002 - DESPESAS EVENTUAIS | 33.804,87 D | 0,00 | 33.804,87 D |
| 4.01.05.01.003 - DESPESAS NAO DEDUTIVEIS | 40,00 D | 0,00 | 40,00 D |
| 4.01.05.01.004 - GANHOS E PERDAS INVESTIMENTOS | 0,00 | 0,00 | 0,00 |
| 4.01.05.01.005 - GANHOS E PERDAS IMOBILIZADO | 267.389,16 C | 0,00 | 267.389,16 C |
| 4.01.05.01.006 - GANHOS E PERDAS DIFERIDO | 0,00 | 0,00 | 0,00 |
| 4.01.05.01.007 - GANHOS E PERDAS ROUBO/FURTO | 0,00 | 0,00 | 0,00 |
| 4.01.05.01.008 - RECEITAS DE DIVIDENDOS | 1.420,94 C | 0,00 | 1.420,94 C |
| 4.01.05.01.009 - RECUPERACAO DE CREDITOS | 9.598,85 C | 804,87 C | 10.403,72 C |
| RECUPERACAO DE DESPESAS | 0,00 | 0,00 | 0,00 |
| 4.01.05.02.001 - RECUPERACAO DE DESPESAS | 0,00 | 0,00 | 0,00 |
| DESPESAS/RECEITAS NAO DEDUTIVEIS | 1.455.243,32 C | 125.000,00 C | 1.580.243,32 C |
| 4.01.05.03.001 - RECEITAS NAO DEDUTIVEIS S/ CONTINGENCIAS | 1.455.243,32 C | 125.000,00 C | 1.580.243,32 C |
| 4.01.05.03.002 - DESPESAS NAO DEDUTIVEIS S/ CONTINGENCIAS | 0,00 | 0,00 | 0,00 |
| CUSTOS COM SERVICOS E VENDAS | 165.734.095,46 D | 19.819.341,35 D | 185.553.436,81 D |
| CUSTOS COM SERVICOS E VENDAS | 166.914.099,66 D | 19.953.600,84 D | 186.867.700,50 D |
| CUSTOS COM SERVICOS E VENDAS | 166.914.099,66 D | 19.953.600,84 D | 186.867.700,50 D |
| CUSTOS COM PESSOAL | 118.586.043,07 D | 14.359.730,36 D | 132.945.773,43 D |
| 5.01.01.01.001 - SALARIOS E ORDENADOS | 50.017.276,99 D | 6.224.854,51 D | 56.242.131,50 D |
| 5.01.01.01.002 - ADICIONAL TEMPO DE SERVICO | 1.339.599,85 D | 170.929,63 D | 1.510.529,48 D |
| 5.01.01.01.003 - TRIENIO | 1.131.918,61 D | 140.970,20 D | 1.272.888,81 D |
| 5.01.01.01.004 - HORAS EXTRAS | 1.442.704,39 D | 137.909,94 D | 1.580.614,33 D |
| 5.01.01.01.005 - ADICIONAL INSALUBRIDADE/PERICULOSIDADE | 2.445.122,55 D | 287.744,87 D | 2.732.867,42 D |
| 5.01.01.01.006 - ADICIONAL NOTURNO | 242.853,88 D | 27.464,18 D | 270.318,06 D |
| 5.01.01.01.007 - GRATIFICACOES | 872,01 D | 0,00 | 872,01 D |
| 5.01.01.01.008 - INDENIZACOES FOLHA | 382.611,42 D | 20.988,85 D | 403.600,27 D |
| 5.01.01.01.009 - INSS FOLHA PAGAMENTO | 18.133.662,80 D | 2.190.375,20 D | 20.324.038,00 D |
| 5.01.01.01.010 - FGTS FOLHA PAGAMENTO | 4.796.706,18 D | 607.607,50 D | 5.404.313,68 D |
| 5.01.01.01.011 - PROVISAO DE FERIAS | 6.984.758,14 D | 927.996,32 D | 7.912.754,46 D |
| 5.01.01.01.012 - INSS S/ PROVISAO DE FERIAS | 1.781.449,23 D | 278.382,02 D | 2.059.831,25 D |
| 5.01.01.01.013 - FGTS S/ PROVISAO DE FERIAS | 470.686,74 D | 69.655,42 D | 540.342,16 D |
| 5.01.01.01.014 - PROVISAO DECIMO TERCEIRO | 5.439.837,29 D | 640.203,92 D | 6.080.041,21 D |
| 5.01.01.01.015 - INSS S/ PROVISAO DECIMO TERCEIRO | 1.604.464,92 D | 196.830,75 D | 1.801.295,67 D |
| 5.01.01.01.016 - FGTS S/ PROVISAO DECIMO TERCEIRO | 428.080,15 D | 49.377,84 D | 477.457,99 D |
| 5.01.01.01.017 - SEGURO DE VIDA | 172.344,16 D | 19.571,14 D | 191.915,30 D |
| 5.01.01.01.018 - TRANSPORTE FUNCIONARIOS | 1.643.430,65 D | 172.740,77 D | 1.816.171,42 D |
| 5.01.01.01.019 - ASSISTENCIA MEDICA | 9.678.121,59 D | 1.066.702,97 D | 10.744.824,56 D |
| 5.01.01.01.020 - REFEICOES FUNCIONARIOS | 9.479.131,10 D | 1.105.397,68 D | 10.584.528,78 D |
| 5.01.01.01.021 - TREINAMENTO | 0,00 | 11.980,00 D | 11.980,00 D |
| 5.01.01.01.022 - AUXILIO CRECHE | 19.381,28 D | 805,47 D | 20.186,75 D |

| | | | |
|-------------------------------------------------------------|------------------------|-----------------------|------------------------|
| 5.01.01.01.023 - PARTICIPACAO NOS LUCROS/RESULTADOS | 0,00 | 0,00 | 0,00 |
| 5.01.01.01.024 - AUXILIO ESCOLA | 134.640,21 D | 7.643,14 D | 142.283,35 D |
| 5.01.01.01.025 - CESTAS DE NATAL | 612,14 D | 0,00 | 612,14 D |
| 5.01.01.01.026 - AF SAL MATERNIDADE PRORROGADO | 0,00 | 0,00 | 0,00 |
| 5.01.01.01.027 - BOLSA AUXILIO - ESTAGIARIOS | 29.084,15 D | 3.598,04 D | 32.682,19 D |
| 5.01.01.01.028 - REEMBOLSO MENSALIDADE ESCOLAR | 0,00 | 0,00 | 0,00 |
| 5.01.01.01.029 - FGTS - MULTA RESCISORIA | 786.692,64 D | 0,00 | 786.692,64 D |
| OUTROS CUSTOS COM SERVICOS E VENDAS | 48.328.056,59 D | 5.593.870,48 D | 53.921.927,07 D |
| 5.01.01.02.001 - DESPESAS C/ CARTORIO-AUTENTICACOES | 724,38 D | 47,30 D | 771,68 D |
| 5.01.01.02.002 - DESPESAS DIVERSAS INFORMATICA | 11.302,89 D | 1.039,33 D | 12.342,22 D |
| 5.01.01.02.003 - DESPESAS C/ VEICULOS | 4.547,37 D | 0,00 | 4.547,37 D |
| 5.01.01.02.004 - IMPOSTOS TAXAS E LICENCAS | 41.550,66 D | 13.600,79 D | 55.151,45 D |
| 5.01.01.02.005 - VIAGENS E ESTADAS | 17.392,24 D | 1.052,93 D | 18.445,17 D |
| 5.01.01.02.006 - DONATIVOS - FUNERAL | 11.768,00 C | 0,00 | 11.768,00 C |
| 5.01.01.02.007 - DONATIVOS - FUNERAL | 11.768,00 D | 0,00 | 11.768,00 D |
| 5.01.01.02.008 - BRINDES | 0,00 | 0,00 | 0,00 |
| 5.01.01.02.009 - INTERNET | 0,00 | 0,00 | 0,00 |
| 5.01.01.02.010 - AGUA | 121.494,10 D | 14.560,04 D | 136.054,14 D |
| 5.01.01.02.011 - ENERGIA ELETRICA | 219.478,14 D | 27.889,51 D | 247.367,65 D |
| 5.01.01.02.012 - TELEFONE | 11.067,26 D | 1.108,33 D | 12.175,59 D |
| 5.01.01.02.013 - COMBUSTIVEIS E LUBRIFICANTES | 2.907.783,48 D | 322.794,40 D | 3.230.577,88 D |
| 5.01.01.02.014 - COPA E COZINHA | 29.878,20 D | 4.130,53 D | 34.008,73 D |
| 5.01.01.02.015 - MATERIAL AMBULATORIO/MEDICAMENTOS | 441,35 D | 0,00 | 441,35 D |
| 5.01.01.02.016 - MATERIAL DE ESCRITORIO | 19.326,06 D | 1.355,21 D | 20.681,27 D |
| 5.01.01.02.017 - MATERIAL DE LIMPEZA | 209.113,45 D | 29.522,91 D | 238.636,36 D |
| 5.01.01.02.018 - MATERIAL DE MANUTENCAO | 67.191,05 D | 135,33 D | 67.326,38 D |
| 5.01.01.02.019 - MATERIAL DE SEGURANCA | 644.683,21 D | 79.945,31 D | 724.628,52 D |
| 5.01.01.02.020 - MATERIAL DIRETO | 17.154.125,08 D | 2.060.183,24 D | 19.214.308,32 D |
| 5.01.01.02.021 - SEGURO INCENDIO | 19.975,99 D | 1.872,86 D | 21.848,85 D |
| 5.01.01.02.022 - SEGURO DE VEICULOS/MAQUINAS | 9.908,10 D | 593,11 D | 10.501,21 D |
| 5.01.01.02.023 - SERVICOS DE AUDITORIAS/CONSULTORIAS/LAUDOS | 256.969,58 D | 68.746,42 D | 325.716,00 D |
| 5.01.01.02.024 - FRETES E CARRETOS | 2.964,90 D | 0,00 | 2.964,90 D |
| 5.01.01.02.025 - LOCACAO DE IMOVEIS/OUTROS | 324.200,66 D | 39.580,16 D | 363.780,82 D |
| 5.01.01.02.026 - LOCACAO DE VEICULOS | 13.119.330,00 D | 1.511.651,36 D | 14.630.981,36 D |
| 5.01.01.02.027 - LOCACAO DE MAQUINAS E EQUIPAMENTOS | 5.362.073,35 D | 642.564,84 D | 6.004.638,19 D |
| 5.01.01.02.028 - PUBLICACOES E DIVULGACOES | 131.038,10 D | 8.499,53 D | 139.537,63 D |
| 5.01.01.02.029 - SERVICOS DE LIMPEZA | 51.329,32 D | 9.834,38 D | 61.163,70 D |
| 5.01.01.02.030 - SERVICOS DE TERCEIROS | 5.516.354,09 D | 548.790,44 D | 6.065.144,53 D |
| 5.01.01.02.031 - SERVICOS DE TERCEIROS P FISICA/AUTONOMOS | 0,00 | 0,00 | 0,00 |
| 5.01.01.02.032 - INSS - AUTONOMOS | 0,00 | 0,00 | 0,00 |
| 5.01.01.02.033 - CONTRIBUICAO ASSOCIACAO | 1.527,58 D | 0,00 | 1.527,58 D |
| 5.01.01.02.034 - PERDAS EM OPERACAO DE CREDITO | 33.522,76 D | 1.727,43 D | 35.250,19 D |
| 5.01.01.02.035 - UNIFORMES | 430.690,61 D | 30.881,26 D | 461.571,87 D |
| 5.01.01.02.036 - AMORTIZACAO | 1.916,16 D | 270,00 D | 2.186,16 D |
| 5.01.01.02.037 - DEPRECIACAO | 1.343.594,17 D | 151.573,15 D | 1.495.167,32 D |
| 5.01.01.02.038 - DOACAO - FUNERAIS NOTA PROMISSORIA | 0,00 | 0,00 | 0,00 |
| 5.01.01.02.039 - SERVICOS DE TERCEIROS - MEIS | 0,00 | 0,00 | 0,00 |
| 5.01.01.02.040 - INSS - MEIS | 0,00 | 0,00 | 0,00 |
| 5.01.01.02.041 - MATERIAL DE MANUTENCAO DE BENS/ATIVOS | 165.190,43 D | 10.948,19 D | 176.138,62 D |
| 5.01.01.02.042 - SERVICOS COM MANUTENCAO DE BENS/ATIVOS | 43.016,70 D | 3.567,00 D | 46.583,70 D |
| 5.01.01.02.043 - TAXA ADMINISTRACAO CARTOES | 53.869,47 D | 5.405,19 D | 59.274,66 D |
| 5.01.01.02.044 - MATERIAL DE USO E CONSUMO | 485,70 D | 0,00 | 485,70 D |

| | | | |
|-------------------------------------------------------------|----------------|--------------|----------------|
| DEDUÇÕES DOS CUSTOS COM SERVIÇOS E VENDAS | 1.180.004,20 C | 134.259,49 C | 1.314.263,69 C |
| DEDUÇÕES DOS CUSTOS COM SERVIÇOS E VENDAS | 1.180.004,20 C | 134.259,49 C | 1.314.263,69 C |
| TAXAS | 1.180.004,20 C | 134.259,49 C | 1.314.263,69 C |
| 5.02.01.01.001 - (-) COFINS | 969.518,61 C | 110.310,71 C | 1.079.829,32 C |
| 5.02.01.01.002 - (-) PASEP | 210.485,59 C | 23.948,78 C | 234.434,37 C |
| 5.02.01.01.003 - (-) ICMS | 0,00 | 0,00 | 0,00 |
| 5.02.01.01.004 - (-) ISS | 0,00 | 0,00 | 0,00 |
| IMPOSTO RENDA/CONTRIBUIÇÃO SOCIAL | 3.067.031,81 D | 14.834,68 C | 3.052.197,13 D |
| IMPOSTO RENDA/CONTRIBUIÇÃO SOCIAL | 3.067.031,81 D | 14.834,68 C | 3.052.197,13 D |
| PROVISÃO IMPOSTOS DIFERIDOS | 506.782,73 D | 44.500,00 D | 551.282,73 D |
| PROVISÃO IMPOSTO RENDA/CONTRIBUIÇÃO SOCIAL | 506.782,73 D | 44.500,00 D | 551.282,73 D |
| 6.01.01.01.001 - PROVISÃO IMPOSTO DE RENDA PESSOA JURÍDICA | 375.810,83 D | 33.250,00 D | 409.060,83 D |
| 6.01.01.01.002 - PROVISÃO CONTRIBUIÇÃO SOCIAL LUCRO LÍQUIDO | 130.971,90 D | 11.250,00 D | 142.221,90 D |
| IMPOSTO RENDA/CONTRIBUIÇÃO SOCIAL | 2.560.249,08 D | 59.334,68 C | 2.500.914,40 D |
| IMPOSTO RENDA/CONTRIBUIÇÃO SOCIAL | 2.560.249,08 D | 59.334,68 C | 2.500.914,40 D |
| 6.01.02.01.001 - IMPOSTO DE RENDA PESSOA JURÍDICA | 1.874.727,40 D | 44.516,10 C | 1.830.211,30 D |
| 6.01.02.01.002 - CONTRIBUIÇÃO SOCIAL LUCRO LÍQUIDO | 685.521,68 D | 14.818,58 C | 670.703,10 D |
| SALDOS INICIAIS | 0,00 | 0,00 | 0,00 |
| SALDOS INICIAIS | 0,00 | 0,00 | 0,00 |
| 6.01.03.01.001 - SALDOS INICIAIS | 0,00 | 0,00 | 0,00 |

Urbanizadora Municipal

Endereço: Rua Ricardo Edwards, 100 / Vila Industrial, São José dos Campos - SP
CEP: 12220-290 / Telefone: (012) 3908-6000

16) Relatório Financeiro da Entidade;

RESPOSTA:

16. Relatório Financeiro da Entidade

|  URBANIZADORA MUNICIPAL S/A - URBAM | | | | | | | |
|-----------------------------------------------------------------------------------------------------------------------------|-----------------|-----------------|-----------------|-----------------|-----------------|-----------------|------------------|
| CNPJ: 45.693.777/0001-17 - I.E.: 645.033.117.110 | | | | | | | |
| DEMONSTRAÇÃO DO RESULTADO 2020 | | | | | | | |
| | MAI/20 | JUN/20 | JUL/20 | AGO/20 | SET/20 | OUT/20 | TOTAL |
| RECEITA OPERACIONAL BRUTA | 23.327.381,31 | 26.154.765,61 | 25.588.515,46 | 24.401.236,88 | 23.634.927,80 | 25.303.044,87 | 247.522.610,42 |
| (-) DEDUÇÕES DA RECEITA BRUTA | (1.845.445,09) | (2.111.741,12) | (2.052.030,99) | (1.935.722,65) | (1.825.841,37) | (1.983.220,97) | (19.450.297,54) |
| RECEITA OPERACIONAL LÍQUIDA | 21.481.936,22 | 24.043.024,49 | 23.536.484,47 | 22.465.514,23 | 21.809.086,43 | 23.319.823,90 | 228.072.312,88 |
| CUSTOS DOS SERVIÇOS E VENDAS | (17.737.549,01) | (18.158.172,77) | (20.585.252,34) | (18.608.531,57) | (18.442.340,80) | (19.819.341,35) | (185.550.802,49) |
| RESULTADO BRUTO | 3.744.387,21 | 5.884.851,72 | 2.951.232,13 | 3.856.982,66 | 3.366.745,63 | 3.500.482,55 | 42.521.510,39 |
| DESPESAS E RECEITAS | (2.771.629,88) | (2.848.519,74) | (2.992.552,62) | (2.919.023,02) | (3.233.696,99) | (3.512.130,60) | (29.408.295,02) |
| DESPESAS ADMINISTRATIVAS | (3.267.346,62) | (3.026.847,84) | (2.981.621,90) | (2.996.077,97) | (3.497.435,87) | (3.605.438,60) | (30.616.834,35) |
| DESPESAS TRIBUTÁRIAS | (23.435,26) | (21.861,80) | (11.213,37) | (7.401,96) | (9.501,81) | (4.759,16) | (235.466,14) |
| OUTRAS DESPESAS E RECEITAS | 519.152,00 | 200.189,90 | 282,65 | 84.456,91 | 273.240,69 | 98.067,16 | 1.444.005,47 |
| RESULTADO ANTES DAS REC E DESP FINANC | 972.757,33 | 3.036.331,98 | (41.320,49) | 937.959,64 | 133.048,64 | (11.648,05) | 13.113.215,37 |
| FINANCEIRAS LÍQUIDAS | (121.775,14) | (124.803,64) | (113.042,56) | (122.115,64) | (164.571,74) | (124.542,25) | (1.303.404,60) |
| RESULTADO ANTES DO IRPJ E CSLL | 850.982,19 | 2.911.528,34 | (154.363,05) | 815.844,00 | (31.523,10) | (136.190,30) | 11.809.810,77 |
| IMPOSTO DE RENDA | (105.768,07) | (469.203,83) | 32.835,62 | (126.779,20) | 60.878,90 | 44.516,10 | (1.830.211,30) |
| CONTRIBUIÇÃO SOCIAL | (39.222,26) | (170.099,54) | 10.632,83 | (46.845,36) | 20.712,61 | 14.818,58 | (670.703,10) |
| RESULTADO DO EXERCÍCIO | 705.991,86 | 2.272.224,97 | (110.894,60) | 642.219,44 | 50.068,41 | (76.855,62) | 9.308.896,37 |

O Relatório das Receitas e Despesas Médias Mensais constam no Anexo Único.

17) Relação de contas bancárias e seus saldos;

RESPOSTA:

17. Relação das Contas Bancárias



BOLETIM DE MOVIMENTAÇÃO FINANCEIRA

DATA: 26/11/2020

| Origem movimentação | c/c n.º | Saldo anterior | Entradas | Saídas | Saldo final |
|--------------------------------------------------------------------------|--------------------|----------------------|---------------------|---------------------|----------------------|
| 1. Saldo disponível Conta Corrente | | | | | |
| Santander | 57.000006-8 | 4.522,80 | 1.279.137,71 | 1.277.177,51 | 6.483,00 |
| Banco do Brasil | 359602-8 | 5.637,72 | 0,00 | 16,00 | 5.621,72 |
| Banco do Brasil | 80046-5 | 0,00 | 0,00 | 0,00 | 0,00 |
| Banco do Brasil - Cartão Pagamento | 95884-0 | 214,72 | 0,00 | 0,00 | 214,72 |
| Caixa Econômica Federal | 811-0 | 10.139,89 | 0,00 | 0,00 | 10.139,89 |
| Caixa - Funerária | | 2.970,00 | 1.161,00 | 2.970,00 | 1.161,00 |
| Caixa - URBAM | | 6.605,31 | 0,00 | 2.693,96 | 3.911,35 |
| Sub-total | | 0,00 | 1.280.298,71 | 1.282.857,47 | 27.531,68 |
| 2. Saldo disponível convênios | | | | | |
| Santander / Senai | 57.000010-9 | 4.488,92 | 0,00 | 0,00 | 4.488,92 |
| Santander / Senai - Aplicação | 57.000010-9 | 7.348,30 | 0,11 | 0,00 | 7.348,41 |
| Santander / Sesi | 57.000011-6 | 6.920,26 | 0,00 | 0,00 | 6.920,26 |
| Santander / Sesi - Aplicação | 57.000011-6 | 11.209,43 | 0,18 | 0,00 | 11.209,61 |
| Sub-total | | 29.966,91 | 0,29 | 0,00 | 29.967,20 |
| 3. Saldo disponível Aplicação Financeira | | | | | |
| Santander - Fic Soberano RF REF DI | 57.000006-8 | 0,00 | 0,00 | 0,00 | 0,00 |
| Santander - Corporate RF CP | 57.000006-8 | 234.679,96 | 946.263,40 | 0,00 | 1.180.943,36 |
| Santander - Fic Corporate RF REF DI | 57.000006-8 | 9.488.720,11 | 715,23 | 0,00 | 9.489.435,34 |
| Santander - Institucional RF REF DI | 57.000006-8 | 802.333,95 | 73,42 | 0,00 | 802.407,37 |
| Santander - Vintage RF Cred Privado | 57.000006-8 | 0,00 | 0,00 | 0,00 | 0,00 |
| Santander - FIC FI Institucional RF | 57.000006-8 | 0,00 | 0,00 | 0,00 | 0,00 |
| CEF - FI RF Simples | 811-0 | 128.365,37 | 0,81 | 0,00 | 128.366,18 |
| Banco do Brasil - BB RF Simples | 359602-8 | 293.795,94 | -1,92 | 0,00 | 293.794,02 |
| Banco do Brasil - S Publico Supremo | 95884-0 | 2.118,78 | 0,02 | 0,00 | 2.118,80 |
| Sub-total | | 10.950.014,11 | 947.050,96 | 0,00 | 11.897.065,07 |
| 4. Saldo disponível Aplicação Financeira - Reserva 13.º Salário | | | | | |
| Santander - Institucional RF REF DI | 57.000006-8 | 0,00 | 0,00 | 0,00 | 0,00 |
| Santander - Fic Soberano RF REF DI | 57.000006-8 | 12.039.339,45 | 907,48 | 0,00 | 12.040.246,93 |
| Sub-total | | 12.039.339,45 | 907,48 | 0,00 | 12.040.246,93 |
| 5. Saldo disponível Aplicação Financeira - Verba para Treinamento | | | | | |
| Banco do Brasil - BB RF Ref DI Plus Agil | 80046-5 | 1.734.395,94 | 42,32 | 0,00 | 1.734.438,26 |
| Sub-total | | 1.734.395,94 | 42,32 | 0,00 | 1.734.438,26 |
| 6. Saldo disponível Aplicação Financeira - Reserva Tributos | | | | | |
| Santander - Fic Corporate RF REF DI | 57.000006-8 | 30.652,38 | 2,31 | 0,00 | 30.654,69 |
| Sub-total | | 30.652,38 | 2,31 | 0,00 | 30.654,69 |
| 7. Fundo Fixo | | | | | |
| Fundo Fixo | MANUT-ETRS | 1.000,00 | 997,69 | 997,69 | 1.000,00 |
| Fundo Fixo | ETRS | 500,00 | 243,40 | 243,40 | 500,00 |
| Fundo Fixo | AJU | 200,00 | 0,00 | 0,00 | 200,00 |
| Fundo Fixo | DLU | 500,00 | 271,99 | 271,99 | 500,00 |
| Fundo Fixo | FUNERÁRIA/CEMIT | 500,00 | 160,00 | 160,00 | 500,00 |
| Fundo Fixo | ADM /LOGISTICA | 500,00 | 177,04 | 177,04 | 500,00 |
| Fundo Fixo | OBRAS - ENG | 1.000,00 | 495,28 | 495,28 | 1.000,00 |
| Fundo Fixo | ELÉTRICA | 1.000,00 | 0,00 | 0,00 | 1.000,00 |
| Fundo Fixo | UNID ESPORTIVAS | 500,00 | 0,00 | 0,00 | 500,00 |
| Fundo Fixo | MANUT SAÚDE | 500,00 | 0,00 | 0,00 | 500,00 |
| Fundo Fixo | UNID ESCOLARES | 500,00 | 0,00 | 0,00 | 500,00 |
| Fundo Fixo | SINALIZAÇÃO VIÁRIA | 500,00 | 348,56 | 348,56 | 500,00 |
| Sub-total | | 7.200,00 | 2.693,96 | 2.693,96 | 7.200,00 |
| SALDO GERAL | | 24.760.916,41 | 2.230.993,72 | 1.285.551,43 | 25.767.103,83 |

18) Contas a serem liquidadas no exercício subsequente (2021);

RESPOSTA:

18. Contas à serem liquidadas 2021

| PROCESSOS TRABALHISTAS A PAGAR - POSIÇÃO NOV./2020 | | | | | | |
|----------------------------------------------------|------------|------------|-----------|------------------------------------------------------|---------|-------------------|
| Documento | Emissão | Vencido | Número NF | Cliente/Fornecedor | Parcela | Em Aberto |
| 3196 | 28/08/2020 | 08/01/2021 | CI663/20 | ZAIRA PADILHA SOCIEDADE DE ADVOGADOS | 05/05 | 6.870,41 |
| 3282 | 23/09/2020 | 07/01/2021 | CI745/20 | OLIVEIRA TOLEDO E DUCCA SOUZA SOCIEDADE DE ADVOGADOS | 04/08 | 39.375,00 |
| 3282 | 23/09/2020 | 05/02/2021 | CI745/20 | OLIVEIRA TOLEDO E DUCCA SOUZA SOCIEDADE DE ADVOGADOS | 05/08 | 39.375,00 |
| 3282 | 23/09/2020 | 05/03/2021 | CI745/20 | OLIVEIRA TOLEDO E DUCCA SOUZA SOCIEDADE DE ADVOGADOS | 06/08 | 39.375,00 |
| 3282 | 23/09/2020 | 07/04/2021 | CI745/20 | OLIVEIRA TOLEDO E DUCCA SOUZA SOCIEDADE DE ADVOGADOS | 07/08 | 39.375,00 |
| 3282 | 23/09/2020 | 07/05/2021 | CI745/20 | OLIVEIRA TOLEDO E DUCCA SOUZA SOCIEDADE DE ADVOGADOS | 08/08 | 39.375,00 |
| 3381 | 05/10/2020 | 15/01/2021 | CI775/20 | ZAIRA PADILHA SOCIEDADE DE ADVOGADOS | 04/04 | 8.438,24 |
| 3376 | 05/10/2020 | 15/01/2021 | CI776/20 | ZAIRA PADILHA SOCIEDADE DE ADVOGADOS | 04/04 | 3.509,65 |
| 3410 | 08/10/2020 | 15/01/2021 | CI798/20 | ZAIRA PADILHA SOCIEDADE DE ADVOGADOS | 04/04 | 3.841,70 |
| 3446 | 21/10/2020 | 28/01/2021 | CI832/20 | ZAIRA PADILHA SOCIEDADE DE ADVOGADOS | 04/04 | 4.386,00 |
| 3649 | 29/10/2020 | 13/01/2021 | CI862/20 | ESTELA PALAZON SOCIEDADE IND ADVOCACIA | 03/06 | 12.449,81 |
| 3649 | 29/10/2020 | 12/02/2021 | CI862/20 | ESTELA PALAZON SOCIEDADE IND ADVOCACIA | 04/06 | 12.449,81 |
| 3649 | 29/10/2020 | 12/03/2021 | CI862/20 | ESTELA PALAZON SOCIEDADE IND ADVOCACIA | 05/06 | 12.449,81 |
| 3649 | 29/10/2020 | 13/04/2021 | CI862/20 | ESTELA PALAZON SOCIEDADE IND ADVOCACIA | 06/06 | 12.449,81 |
| 3610 | 24/11/2020 | 08/01/2021 | CI914/20 | CAIXA ECONÔMICA FEDERAL | 02/07 | 2.187,48 |
| 3610 | 24/11/2020 | 10/02/2021 | CI914/20 | CAIXA ECONÔMICA FEDERAL | 03/07 | 2.187,48 |
| 3610 | 24/11/2020 | 10/03/2021 | CI914/20 | CAIXA ECONÔMICA FEDERAL | 04/07 | 2.187,48 |
| 3610 | 24/11/2020 | 09/04/2021 | CI914/20 | CAIXA ECONÔMICA FEDERAL | 05/07 | 2.187,48 |
| 3610 | 24/11/2020 | 10/05/2021 | CI914/20 | CAIXA ECONÔMICA FEDERAL | 06/07 | 2.187,48 |
| 3610 | 24/11/2020 | 10/06/2021 | CI914/20 | CAIXA ECONÔMICA FEDERAL | 07/07 | 2.187,48 |
| 3650 | 25/11/2020 | 25/01/2021 | CI881/20 | CAIXA ECONÔMICA FEDERAL | 02/06 | 5.312,03 |
| 3650 | 25/11/2020 | 25/02/2021 | CI881/20 | CAIXA ECONÔMICA FEDERAL | 03/06 | 5.312,03 |
| 3650 | 25/11/2020 | 25/03/2021 | CI881/20 | CAIXA ECONÔMICA FEDERAL | 04/06 | 5.312,03 |
| 3650 | 25/11/2020 | 23/04/2021 | CI881/20 | CAIXA ECONÔMICA FEDERAL | 05/06 | 5.312,03 |
| 3650 | 25/11/2020 | 25/05/2021 | CI881/20 | CAIXA ECONÔMICA FEDERAL | 06/06 | 5.312,03 |
| 3581/3582 | 30/11/2020 | 29/01/2021 | CI900/20 | POLICANA GRACE PEDRO | 03/05 | 3.000,00 |
| 3581/3582 | 30/11/2020 | 26/02/2021 | CI900/20 | POLICANA GRACE PEDRO | 04/05 | 3.000,00 |
| 3581/3582 | 30/11/2020 | 30/03/2021 | CI900/20 | POLICANA GRACE PEDRO | 05/05 | 3.000,00 |
| TOTAL | | | | | | 322.405,27 |

19) Certidões negativas cabíveis (ex: FGTS, INSS etc)

RESPOSTA:

19. Certidões Urbam

As Certidões Negativas da Urbam estão disponíveis no **Anexo Único deste Relatório.**

20) Certidões de isenções tributárias;

RESPOSTA:

20. Certidões Isenção Tributária - Urbam

As Certidões da Urbam de isenções tributárias estão disponíveis no **Anexo Único deste Relatório.**

21) Relatório de Ações contra a entidade, cíveis, criminais e trabalhistas, contendo valores e totalizando o passivo judicial;

RESPOSTA:

21. Relatório de Ações Judiciais

21.1. Ações Cíveis 2020

|  Autor | Processo | Vara | Ação | Objeto | Valor Causa | Valor Provável | Último andamento | Contingência |
|-----------------------------------------------------------------------------------------|-----------------------------------------------------|-------|--------------------------------------------------------------|------------------------------------------------------------------------------------------------------------------------------|------------------------------------------------------------|--------------------------|-----------------------------------------------------------------------------------------------------------------------------------------------------------------------------------------------------------------------------------------------|--------------|
| Cavo Serviços e Saneamento S/A | 1010099-37.2017 | 1 VFP | Rescisão - Equilíbrio Financeiro | Suspensão da rescisão do contrato firmado entre Município e Sustentare | | | 18/12/2019 - Concedida a liminar nos autos do Processo n.º 1013330-38.2018.8.26.0577 para suspender a exigibilidade do crédito da CAVO com a URBAM | Possível |
| Cavo Serviços e Saneamento S/A | 1032438-19.2019 (com dependência do processo acima) | 7 VC | Execução de Título Extrajudicial | Pagamento de Faturas em Aberto | R\$ 14.245.756,71 | | 02/03/2020 - Certificado o sobrestamento dos autos tendo em vista a suspensão da exigibilidade do crédito nos autos dos Processos 1010099-37.2017 e 1013330-38.2018. | |
| Aço Forte Segurança Ltda. | 1018220-88.2016 | 1 VFP | Contratos Administrativos - Equilíbrio Financeiro | Adicional de periculosidade 30% a título de reequilíbrio econômico financeiro | R\$ 1.131.915,15 | R\$ 530.313,22 | Aguardando certificação do trânsito em julgado do Acórdão que determinou o retorno dos Autos ao juízo de primeira instância para diligências junto ao perito contábil. | Provável |
| Laura Stetner de Andrade | 1030400-39.2016 | 7VC | Indenização | Acidente de trânsito - indenização e pensão | R\$ 635652,68 Pagamento do incontroverso R\$ 529.207,11 | Valor provável 106445,57 | Aguardando julgamento do recurso especial e impugnação do cumprimento de sentença provisório | Provável |
| Ivan Carlos dos Santos | 1025435-18.2016 | 1 VFP | Indenização | Acidente de trânsito - caminhão da coleta | R\$ 13.487,00 | | Aguardando julgamento do Recurso Extraordinário. | Remota |
| Ministério Público do Estado de São Paulo | 1030214-50.2015 | 2 VFP | Ação Civil Pública - Violação aos princípios administrativos | contratação direta de assessor jurídico | 1000 | 1000 | 16/11 - Determinação de remessa do processo à Justiça do Trabalho. | Possível |
| Ministério Público do Estado de São Paulo | 0030587-69.2013 | 2 VFP | Ação Civil Pública - Meio Ambiente | danos ambientais - obras para escoamento de águas pluviais do bairro Rio | R\$ 3.000,00 | | Processo Suspenso por 180 dias para que haja tempo hábil para licitação da PSJC (REPARAÇÃO AMBIENTAL AINDA SEM VALOR LÍQUIDO) . A URBAM acompanhará os serviços, entretanto a contratação e consequente pagamento será a cargo da Prefeitura. | Remota |
| Rodrigo Cardoso Pacheco ME | 0008235-25.2010. | 8 VC | Ação anulatória de ato administrativo. | Anulação da multa contratual aplicada em procedimento administrativo relativo ao contrato n.º 025/09 - proc. adm. n.º 027/09 | R\$ 86.576,24 | R\$ 86.576,24 | Aguardando cumprimento de sentença. | Provável |

| Autor | Processo | Vara | Ação | Objeto | Valor Causa | Valor Provável | Último andamento | Contingência |
|--------------------------------------------------|-----------------|-------------------------------------|----------------------------------------------------|-------------------------------------------------------------------------------------------------------------------------------|----------------|----------------|-----------------------------------------------------------------------------------------------------------|--------------|
| Ministério Público do Estado de São Paulo | 0025878-93.2010 | 1 VFP | Ação Civil Pública – meio ambiente | irregularidade na coleta e tratamento de resíduos no aterro sanitário | R\$ 3.000,00 | R\$ 3.000,00 | 25/11 – Remetido os autos ao Ministério Público. | Provável |
| Gilson Carlos Azevedo e outra | 1019302-86.2018 | 1 VFP | Indenização | Responsabilidade de civil – Acidente de trânsito | R\$ 704.400,00 | R\$ 166.580,33 | Aguardando julgamento do agravo em recurso especial. | Possível |
| José Celio Pereira Junior | 1026362-76.2019 | 8 VC | Indenização | Acidente de trânsito entre caminhão e motocicleta. | R\$ 60.846,38 | | Aguardando julgamento do agravo em recurso especial. | Possível |
| Silmara Juliana Fernandes | 1030339-76.2019 | 3 VC | Indenização | Divulgação de imagens de óbitos na funerária. | R\$ 50.000,00 | | 26/11 – Aguardando julgamento do recurso de apelação. | Provável |
| Marinela Doceria LTDA | 1020791-27.2019 | 7VC | Ação de sustação de protesto c/c indenização. | Cobrança de Grandes Geradores. | R\$ 2.381,70 | R\$ 2.916,12 | Aguardando julgamento do recurso inominado. | Provável |
| TMS Comércio de Areia e Pedra | 1017881-27.2019 | Juizado Especial da Fazenda Pública | Ação anulatória de ato administrativo | Requer a anulação do ato administrativo que convalidou a multa no processo administrativo nº 039/18 relativo a ARP nº 010/18. | R\$ 17.429,93 | | Aguardando julgamento do recurso inominado. | Remota |
| TMS Comércio de Areia e Pedra | 1021252-96.2019 | 2 VC | Ação anulatória de ato administrativo | Requer a anulação do ato administrativo que convalidou a multa no processo administrativo nº 291/18 relativo a ARP nº 066/18. | R\$ 2.348,91 | | Aguardando certificação do trânsito em julgado. | Remota |
| Davi Alves da Silva e Daniele Fernanda Rodrigues | 1033751-15.2019 | 1 VFP | Ação de Reparação de Danos Morais e Materiais | Acidente de trânsito – caminhões cidade iluminada. | R\$ 213.537,00 | | Prazo para arrolar testemunhas até 08/12/2020. | Remota |
| Nova Fonte Transportes e Logística Ltda * | 1016370-57.2020 | 5 VC | Ação de Execução de Título Executivo Extrajudicial | Notas fiscais referente ao contrato nº. 048/2015 – proc. adm. nº. 172/2015 | R\$ 393.418,19 | | Prazo para readequação dos documentos juntados nos Embargos de Declaração. | Remota |
| Fernanda Naiara Camargo – Me | 1018140-85.2020 | 4 VC | Ação de Cobrança | Cobrança do valor referente ao pedido de compras nº. 7.242/2020 | R\$ 31.808,05 | | Aguardando julgamento do agravo de instrumento (contra decisão que denegou o pedido de justiça gratuita). | Remota |
| Fernanda Naiara Camargo – Me | 1018758-30.2020 | 4 VC | Ação de Reparação de Danos Morais e Materiais | Danos materiais relativos a execução da obra contratada através do pedido de compras nº. 7.242/2020 | R\$ 108.193,86 | | Aguardando julgamento do agravo de instrumento (contra decisão que denegou o pedido de justiça gratuita). | Remota |

* Processo 1016370-57.2020 - garantia dos embargos - Terreno Parque Tecnológico - Matrícula 27.152

21.2. Ações Trabalhistas 2020

| RT | RECLAMANTE | PROCESSO | VALOR DA INICIAL | VALOR PROVÁVEL PAGAMENTO | DEPÓSITO RECURSAL | PROBAB. |
|----|----------------------------------|---------------------------|------------------|--------------------------|-------------------|----------|
| 3 | LUCIANA MARIA CAMILLO E MOURA | 0012583-78.2016.5.15.0045 | 142.345,93 | 100.000,00 | 13.945,58 | PROVAVEL |
| 4 | MARISTELA MIRANDA ALEIXO | 0010778-68.2019.5.15.0083 | 23.388,00 | | 9.828,51 | REMOTA |
| 5 | ROBERTO APARECIDO DA VEIGA | 0010866-90.2018.5.15.0132 | 15.555,03 | 15.000,00 | 10.059,15 | PROVAVEL |
| 6 | RENATA DA SILVA INACIO GOUVEA | 0011635-33.2019.5.15.0013 | 7.049,77 | 7.000,00 | 7.000,00 | PROVAVEL |
| 7 | EDILENE BATISTA DOS SANTOS | 0010957-20.2017.5.15.0132 | 55.665,00 | 100.000,00 | 9.828,51 | PROVAVEL |
| 8 | SIDNEI LUIZ COLEN | 0011163-33.2019.5.15.0045 | 19.170,26 | | | POSSIVEL |
| 9 | GLORIA VITORIANO | 0011913-05.2017.5.15.0013 | 54.150,00 | | | REMOTA |
| 10 | IVANILDA APARECIDA GUEDES | 0011317-68.2018.5.15.0083 | 14.249,20 | | | REMOTA |
| 11 | REINALDO VIANA | 0010088-05.2020.5.15.0083 | 16.148,78 | | | POSSIVEL |
| 14 | FERNANDO DONEGA PINTO | 0012096-73.2017.5.15.0013 | 32.228,16 | | | POSSIVEL |
| 15 | ALLAN VINICIUS BARBOSA | 0010120-10.2020.5.15.0083 | 65.745,62 | | | POSSIVEL |
| 16 | ELISEU BORGES RIBEIRO DOS SANTOS | 0010190-14.2018.5.15.0013 | 19.677,05 | | | POSSIVEL |
| 17 | GISELE APARECIDA BARBOZA VENTURA | 0011287-93.2019.5.15.0084 | 879.040,00 | | | POSSIVEL |
| 19 | RAFAEL AUGUSTO FONSECA | 0011104-04.2014.5.15.0083 | 41.552,22 | 1.648,22 | | PROVAVEL |
| 21 | JOSE OLIVEIRA DE LIRA | 0011201-45.2019.5.15.0045 | 45.896,40 | | | REMOTA |
| 23 | LUIZ FERREIRA SOBRINHO | 0002139-68.2013.5.15.0084 | 107.423,35 | 30.000,00 | 8.959,63 | PROVAVEL |
| 24 | EDNA DE JESUS | 0010912-16.2017.5.15.0132 | 160.020,00 | | | REMOTA |
| 25 | REGINALDO ANDRADE DA SILVA | 0011103-40.2019.5.15.0084 | 11.251,50 | | | REMOTA |
| 26 | ISRAEL RABELO REIS | 0011484-51.2019.5.15.0083 | 19.792,30 | | | POSSIVEL |
| 27 | CARLOS ALBERTO DOS SANTOS | 0010237-48.2020.5.15.0132 | 99.915,65 | | | POSSIVEL |
| 28 | SIMONE DE FATIMA DOS SANTOS | 0011511-31.2019.5.15.0084 | 31.729,99 | 30.000,00 | | PROVAVEL |
| 29 | FABIANA APARECIDA DOS SANTOS | 0010544-05.2019.5.15.0013 | 43.790,83 | 20.000,00 | 9.829,51 | PROVAVEL |

| | | | | | | |
|----|-----------------------------------|---------------------------|------------|------------|-----------|----------|
| 30 | CLAUDETE ARAUJO CIPRIANO | 0011605-96.2019.5.15.0045 | 13.925,34 | | | REMOTA |
| 32 | EMERSON BRUNO DA SILVA | 0010261-47.2018.5.15.0132 | 66.199,81 | | | REMOTA |
| 33 | SAMUEL PEREIRA ALVES | 0011526-19.2019.5.15.0013 | 10.372,03 | | 9.000,00 | REMOTA |
| 34 | PAULA DE MELO CHISTE BERNARDES | 0010726-88.2019.5.15.0013 | 108.924,72 | | | POSSIVEL |
| 37 | VALTER PORTELA DA CRUZ | 0011558-24.2019.5.15.0013 | 15.128,68 | | 10.059,15 | REMOTA |
| 38 | CLARISSA GONÇALVES RIBEIRO | 0012476-14.2016.5.15.0084 | 153.851,12 | 100.000,00 | 37.728,48 | PROVAVEL |
| 39 | EDVALDO SOARES | 0011543-90.2018.5.5.0045 | 463.385,53 | | | POSSIVEL |
| 40 | JOVANI RODRIGUES DA SILVA | 0010164-46.2020.5.15.0045 | 12.260,25 | | | POSSIVEL |
| 41 | SEAAC / RENE RENILDO (dano moral) | 0010430-86.2015.5.15.0084 | 157.600,00 | 20.000,00 | 19.248,15 | PROVAVEL |
| 44 | AMILCAR PEREIRA MARTINS | 0011355-62.2019.5.15.0013 | 15.128,68 | | 10.059,15 | REMOTA |
| 46 | SANDRA DE CAMARGO | 0012050-02.2016.5.15.0084 | 27.402,31 | 27.402,31 | 9.513,16 | PROVAVEL |
| 48 | DANIEL LANDRO SENDRETTI | 0011631-93.2019.5.15.0013 | 43.619,58 | | | POSSIVEL |
| 49 | DIEGO SILVA DE ARAUJO | 0011235-03.2019.5.15.0083 | 11.926,22 | | | REMOTA |
| 50 | MARTA DA SILVA SANTOS | 0010075-06.2020.5.15.0083 | 25.363,36 | 25.363,36 | | PROVAVEL |
| 52 | GERALDO JOSE PEREIRA | 0010268-18.2020.5.15.0084 | 45.182,32 | | | REMOTA |
| 53 | ADEMIR DE CASTRO | 0011594-67.2019.5.15.0045 | 589.853,90 | | | POSSIVEL |
| 55 | ITAMIR DAMASIO | 0011022-14.2019.5.15.0045 | 73.549,11 | | 9.828,51 | REMOTA |
| 58 | DANIELA MARIA DE LIMA | 0011610-98.2019.5.15.0084 | 25.930,31 | | | REMOTA |
| 59 | MIRIAN DE SOUZA LOPES CARMO | 0011139-82.2019.5.15.0084 | 3.290,10 | | | REMOTA |
| 60 | ROZELI PEREIRA | 0011597-70.2017.5.15.0084 | 135.509,41 | | | POSSIVEL |
| 61 | DONIZETTI DE ALMEIDA OLIVEIRA | 0010273-90.2020.5.15.0132 | 28.829,45 | | | POSSIVEL |
| 62 | CICERO ROMÃO DA SILVA | 0010755-93.2017.5.15.0083 | 67.600,00 | | | REMOTA |
| 63 | ANDERSON PACHECO LEITE | 0010547-04.2020.5.15.0084 | 24.118,19 | | 10.059,15 | POSSIVEL |
| 64 | FLAVIA DIAS PELOGGIA | 0010568-17.2019.5.15.0083 | 271.338,72 | 50.000,00 | 9.828,51 | PROVAVEL |
| 67 | LEONARDO JULIANO DA SILVA | 0011488-42.2018.5.15.0045 | 13.906,55 | | | REMOTA |
| 68 | ROSELI DE FATIMA FELICIO OLIVEIRA | 0011623-03.2019.5.15.0083 | 17.877,46 | | | POSSIVEL |

| | | | | | | |
|-----|------------------------------------|---------------------------|------------|------------|-----------|----------|
| 69 | SEAAC (progressão salarial) | 0010545-34.2020.5.15.0084 | 5.000,00 | | | REMOTA |
| 70 | DANIELE APARECIDA PRADO FELICIO | 0010083-34.2019.5.15.0045 | 16.717,00 | 20.000,00 | 9.828,51 | PROVAVEL |
| 72 | VALDIR SANTA ROSA FREITAS | 0010590-92.2019.5.15.0045 | 41.122,61 | 5.000,00 | | PROVAVEL |
| 74 | EDSON DO AMARAL DE CARVALHO | 0010899-46.2019.5.15.0132 | 34.337,22 | 9.828,51 | | REMOTA |
| 78 | MARIA DOS SANTOS SILVA | 0010383-39.2020.5.15.0084 | 58.583,43 | | | REMOTA |
| 79 | SEAAC (progressão salarial) | 0010991-74.2019.5.15.0083 | 5.000,00 | | | POSSIVEL |
| 80 | ANTONIO CARLOS VIEIRA GOES | 0012567-70.2017.5.15.0084 | 37.669,67 | | | POSSIVEL |
| 81 | GABRIELA LUCIA CRISOSTOMO | 0010959-66.2019.5.15.0084 | 28.141,89 | 28.141,89 | | PROVAVEL |
| 82 | LUCIANO NUNES ARICE | 0010324-54.2020.5.15.0083 | 71.909,20 | | | REMOTA |
| 83 | ANTONIO MARCOS DO NASCIMENTO | 0011430-04.2019.5.15.0013 | 176.888,40 | | | POSSIVEL |
| 84 | JOEL DE OLIVEIRA SANTOS | 0010442-22.2015.5.15.0013 | 133.907,00 | 100.000,00 | 9.513,16 | PROVAVEL |
| 86 | DOUGLAS GEOVALDO BATISTA | 0012512-72.2017.5.15.0132 | 27.661,81 | | | POSSIVEL |
| 87 | GEAZI AUGUSTO BEZERRA | 0010283-87.2020.5.15.0083 | 102.004,82 | | 10.059,15 | REMOTA |
| 89 | MARCOS ROBERTO RODRIGUES CONCEIÇÃO | 0012017-28.2017.5.15.0132 | 90.377,46 | | | POSSIVEL |
| 90 | CLAUDIO HENRIQUE ALVES DA CRUZ | 0011280-07.2019.5.15.0083 | 11.942,29 | | | REMOTA |
| 93 | VERA LUCIA DA SILVA PEREIRA | 0011417-23.2018.5.15.0083 | 43.251,00 | 17.000,00 | 9.828,51 | PROVAVEL |
| 94 | EDSON MOREIRA | 0011470-64.2019.5.15.0084 | 10.372,03 | | 10.059,15 | REMOTA |
| 95 | ISLANIA LINO DE ALENCAR | 0010253-52.2020.5.15.0083 | 20.174,88 | | | REMOTA |
| 96 | EMERSON JOSE PEREIRA | 0011655-13.2016.5.15.0083 | 47.600,98 | 25.000,00 | 9.513,16 | PROVAVEL |
| 97 | RODOLFO LUIZ CARVALHO | 0010701-76.2019.5.15.0045 | 248.180,72 | | | POSSIVEL |
| 98 | MARCELO HENRIQUE NOGUEIRA | 0012042-88.2017.5.15.0084 | 57.650,46 | | | POSSIVEL |
| 99 | EDUARDO GOMES BATISTA | 0010682-16.2020.5.15.0084 | 16.985,38 | | | POSSIVEL |
| 101 | PAULO JOSE VIEIRA | 0011659-50.2016.5.15.0083 | 39.737,22 | | | POSSIVEL |
| 102 | JOSE CLOVIS DA SILVA | 0010254-37.2020.5.15.0083 | 14.139,81 | 15.000,00 | | PROVAVEL |
| 103 | LORENZO PFEIL SIGHINOLFI | 0010126-05.2018.5.15.0045 | 108.956,36 | 100.000,00 | 39.690,61 | PROVAVEL |
| 104 | LUIZ SAVIO DE PAULA | 0010138-78.2020.5.15.0132 | 21.314,82 | | | REMOTA |

| | | | | | | |
|-----|------------------------------------------|---------------------------|------------|-----------|-----------|----------|
| 106 | LUIS CARLOS LEITE | 0010339-54.2019.5.15.0084 | 16.535,38 | | | REMOTA |
| 110 | GABRIEL BRANDI SILVA | 0010788-75.2020.5.15.0084 | 62.107,86 | | | POSSIVEL |
| 114 | RENATA ROCHA NOGUEIRA DA SILVA | 0010377-52.2020.5.15.0045 | 17.286,74 | | | REMOTA |
| 116 | EVERALDO BALBINO SILVA E OUTROS | 0012056-72.2017.5.15.0084 | 15.000,00 | 50.000,00 | 9.513,16 | PROVAVEL |
| 117 | DANIEL MIONI DE OLIVEIRA | 0011732-05.2017.5.15.0045 | 58.000,00 | 15.000,00 | 9.513,16 | PROVAVEL |
| 118 | RENATA ROCHA NOGUEIRA DA SILVA | 0010377-52.2020.5.15.0045 | 17.286,74 | | 10.059,15 | REMOTA |
| 119 | WILMAR DE POLLI JUNIOR | 0010098-37.2018.5.15.0045 | 316.332,46 | | | POSSIVEL |
| 120 | LUIZ RODOLFO CAMPOS DA SILVA | 0010569-19.2019.5.15.0045 | 38.020,75 | | | REMOTA |
| 121 | BENEDITO CLAUDIANO DOS SANTOS | 0010418-38.2016.5.15.0084 | 509.921,75 | | | REMOTA |
| 123 | FABIANO RODOLFO DA SILVA VALERIO | 0010480-76.2019.5.15.0083 | 11.241,70 | | | REMOTA |
| 124 | EVANDRO RAMOS DO CARMO | 0010553-32.2018.5.15.0132 | 12.157,98 | 15.000,00 | 10.059,15 | PROVAVEL |
| 125 | YAGO FERREIRA DE ARAUJO SOUZA | 0011430-35.2019.5.15.0132 | 5.062,90 | 5.000,00 | 4.500,00 | PROVAVEL |
| 126 | WILLIAM DA SILVA TEODORO | 0011556-06.2017.5.15.0084 | 41.546,23 | | | POSSIVEL |
| 128 | FABIO LOPES DA SILVA | 0010695-65.2020.5.15.0132 | 10.657,39 | | | POSSIVEL |
| 129 | JOSE CARLOS DO AMARAL | 0011293-53.2019.5.15.0132 | 11.141,83 | 30.000,00 | 29.946,81 | PROVAVEL |
| 130 | LUIZ EUGENIO GAUDINO BRAGA | 0010204-62.2019.5.15.0045 | 14.952,00 | | | REMOTA |
| 131 | LUIZ EUGENIO GAUDINO BRAGA | 0010199-40.2019.5.15.0045 | 54.000,00 | | 39.690,61 | POSSIVEL |
| 133 | MARCELO CORREIA DE BRITO | 0011838-64.2017.5.15.0045 | 44.491,08 | | | POSSIVEL |
| 134 | JOSE JACINTO DOS SANTOS | 0010656-72.2019.5.15.0045 | 44.373,31 | 45.000,00 | 10.059,15 | PROVAVEL |
| 135 | PAULO CESAR BERTOLINO DA SILVA | 0011137-86.2017.5.15.0083 | 57.827,71 | 40.000,00 | | PROVAVEL |
| 138 | VALMIR JOAQUIM ALVES | 0010802-93.2019.5.15.0084 | 138.891,90 | 50.000,00 | | PROVAVEL |
| 139 | SEAAC (horas extras e adicional noturno) | 0011332-34.2018.5.15.0084 | 5.000,00 | | | POSSIVEL |
| 140 | MATHEUS VIEGA DA SILVA | 0011099-74.2017.5.15.0083 | 35.628,71 | | | POSSIVEL |
| 141 | HELTON AMARAL SILVA | 0010833-82.2020.5.15.0083 | 19.130,12 | | | POSSIVEL |
| 143 | LUIZ ANDRE LADISLAU | 0011234-86.2017.5.15.0083 | 50.000,00 | | | POSSIVEL |
| 144 | SERGIO HORACIO DE SOUZA | 0011434-59.2018.5.15.0083 | 133.484,24 | | | POSSIVEL |

| | | | | | | |
|-----|-----------------------------------|---------------------------|------------|--------------|-----------|----------|
| 145 | MARCOS FARIA DE SIQUEIRA | 0011023-95.2019.5.15.0013 | 46.553,65 | 20.000,00 | | PROVAVEL |
| 146 | FRANCISCO ANTONIO TRIGO MINERVINO | 0010494-77.2019.5.15.0045 | 36.016,04 | | 39.544,68 | POSSIVEL |
| 147 | FRANCISCA MENDES DE SOUZA DA ROSA | 0010399-46.2019.5.15.0013 | 57.736,00 | 30.000,00 | 9.828,51 | PROVAVEL |
| 148 | SEAAC (concurso engenheiro civil) | 0010505-86.2019.5.15.0084 | 5.000,00 | | | POSSIVEL |
| 149 | SEAAC (insalubridade) | 0001654-58.2011.5.15.0013 | 10.000,00 | 2.000.000,00 | | PROVAVEL |
| 150 | ELI JUSTOLIN SILVA | 0011198-23.2019.5.15.0132 | 31.455,88 | | | POSSIVEL |
| 151 | ESTELA RODRIGUES LIMA | 0012304-92.2016.5.15.0045 | 50.400,87 | | | REMOTA |
| 152 | MARIA HELOISA DA COSTA | 0010565-79.2019.5.15.0045 | 44.811,14 | 20.000,00 | | PROVAVEL |
| 154 | ELIZABETH GIMENEZ DA SILVA | 0010938-93.2019.5.15.0083 | 3.000,00 | | | REMOTA |
| 155 | JOSELITO DOS SANTOS | 0010158-22.2020.5.15.0083 | 6.332,04 | | | POSSIVEL |
| 156 | SEAAC (tercerização CT) | 0010573-07.2017.5.15.0084 | 10.000,00 | | | REMOTA |
| 158 | GISLENE APARECIDA GUEDES | 0010810-23.2019.5.15.0132 | 23.081,52 | | | REMOTA |
| 160 | VANDA SANTOS GUIMARAES | 0011449-30.2015.5.15.0084 | 40.000,00 | | | POSSIVEL |
| 162 | REGIS LIMA DA SILVA | 0010465-91.2018.5.15.0132 | 116.952,85 | | | REMOTA |
| 163 | EVANI DOS SANTOS | 0011091-76.2019.5.15.0132 | 11.021,25 | | | REMOTA |
| 165 | ROSELENE VENANCIO DA SILVA | 0010740-72.2019.5.15.0013 | 5.000,00 | | | REMOTA |
| 168 | WASHINGTON DO NASCIMENTO MELO | 0011574-46.2017.5.15.0013 | 32.722,90 | | 9.189,00 | POSSIVEL |
| 169 | ANDREIA DOS SANTOS FARIA | 0010738-05.2019.5.15.0013 | 5.000,00 | | 9.828,51 | REMOTA |
| 170 | PAULO SERGIO DE ANDRADE | 0010683-85.2019.5.15.0132 | 15.200,00 | | | REMOTA |
| 171 | EVANI DOS SANTOS | 0011090-91.2019.5.15.0132 | 44.566,82 | 40.000,00 | 10.059,15 | PROVAVEL |
| 172 | CARLOS ANTONIO FERREIRA | 0011588-59.2019.5.15.0013 | 41.514,68 | | | POSSIVEL |
| 173 | VANDER DOS SANTOS CANDIDO | 0011454-33.2019.5.15.0045 | 42.000,00 | | | POSSIVEL |
| 174 | JOAO PAULO FERREIRA | 0010834-04.2019.5.15.0083 | 11.864,17 | 20.000,00 | 9.828,51 | PROVAVEL |
| 175 | JOSE LUIZ DE TOLEDO | 0010777-33.2019.5.15.0132 | 20.900,00 | | | REMOTA |
| 176 | FABIO CESAR DE SOUSA | 0010554-33.2019.5.15.0083 | 77.586,17 | | | REMOTA |
| 179 | MARGARETH NOGUEIRA MARTINS | 0011040-18.2019.5.15.0083 | 62.484,35 | | 39.314,04 | POSSIVEL |

| | | | | | | |
|-----|------------------------------------|---------------------------|--------------|-----------|-----------|----------|
| 181 | VILMAR INOCENCIO TAVARES DA SILVA | 0000576-24.2014.5.15.0013 | 1.614.050,00 | 15.000,00 | 9.513,16 | PROVAVEL |
| 183 | CLAUDETE ARAUJO CIPRIANO | 0010146-25.2020.5.15.0045 | 41.196,96 | | | REMOTA |
| 184 | JOSE VITOR GUEDES | 0000683-68.2014.5.15.0013 | 44.616,23 | | 9.513,16 | POSSIVEL |
| 185 | ROSELI APARECIDA DOS SANTOS | 0010668-19.2019.5.15.0132 | 15.400,00 | | | REMOTA |
| 187 | ROSELI APARECIDA DOS SANTOS | 0010881-25.2019.5.15.0132 | 8.279,06 | 20.000,00 | | PROVAVEL |
| 188 | EDMAR CAMPOS ASSIS DE CASTRO | 0010326-75.2019.5.15.0045 | 2.500,00 | | | REMOTA |
| 189 | LUIZ FERNANDO ALMEIDA DA MATA | 0010416-32.2020.5.15.0083 | 102.856,00 | | | REMOTA |
| 193 | BENEDITO PEREIRA DOS SANTOS | 0011095-68.20165.15.0084 | 44.637,80 | | | POSSIVEL |
| 195 | TARCIZO DONIZETI NOGUEIRA | 0011391-85.2019.5.15.0084 | 15.279,60 | | | REMOTA |
| 196 | CLEOMAR DOS SANTOS DA COSTA | 0010453-76.2020.5.15.0045 | 28.829,45 | | | POSSIVEL |
| 197 | SEAAC (PLR) | 0011077-92.2019.5.15.0132 | 3.000,00 | | | POSSIVEL |
| 198 | CARINA CARDOSO DE OLIVEIRA | 0010730-29.2019.5.15.0045 | 15.421,58 | | | REMOTA |
| 199 | ANDERSON CHAVES DE OLIVEIRA | 0011116-89.2019.5.15.0132 | 3.626,28 | | 5.000,00 | REMOTA |
| 200 | ADRIANO CIPRIANO GAVA | 0011457-90.2016.5.15.0045 | 176.000,00 | 60.000,00 | 13.945,58 | PROVAVEL |
| 201 | DOROTI MAISA DA SILVA BARBOSA | 0011068-02.2019.5.15.0013 | 18.540,05 | | | POSSIVEL |
| 202 | LEANDRO DOS REIS BARBOSA | 0010405-68.2018.5.15.0084 | 31.655,52 | 20.000,00 | 9.828,51 | PROVAVEL |
| 203 | CARLOS NILTON ESMERIZ | 0010981-30.2019.5.15.0083 | 131.703,00 | | | REMOTA |
| 204 | ODAIR BENEDITO FERREIRA | 0011208-67.2019.5.15.0132 | 19.170,26 | | | POSSIVEL |
| 205 | ANDERSON OLIVEIRA ARANTES | 0011270-60.2019.5.15.0083 | 15.128,68 | | | REMOTA |
| 206 | ANANIAS RODRIGUES SILVEIRA | 0010610-29.2020.5.15.0084 | 59.183,08 | | | POSSIVEL |
| 207 | JACIRA GONCALVES DOS SANTOS CASTRO | 0010614-85.2020.5.15.0013 | 134.615,20 | | | POSSIVEL |
| 208 | CLEBERSON FERREIRA DA SILVA | 0010574-11.2017.5.15.0013 | 47.093,22 | | 9.189,00 | POSSIVEL |
| 209 | FLAVIO GARCIA DUARTE | 0011071-20.2020.5.15.0013 | 39.147,34 | | | REMOTA |
| 210 | REINALDO DOS SANTOS GONCALVES | 0012150-20.2017.5.15.0084 | 26.901,95 | | | POSSIVEL |
| 212 | DALISIO ROSA JUNIOR | 0011170-05.2019.5.15.0084 | 22.466,43 | | | REMOTA |
| 213 | ROSANA VALDEREZ BARROS NASCIMENTO | 0011240-22.2019.5.15.0084 | 84.786,54 | 20.000,00 | | PROVAVEL |

| | | | | | | |
|-----|----------------------------------------|---------------------------|------------|------------|-----------|----------|
| 214 | FREDIANO DE SENI VENINO E OUTROS | 0010087-88.2018.5.15.0083 | 16.290,60 | 20.000,00 | | PROVAVEL |
| 215 | EDSON DA SILVA VIEIRA | 0012007-84.2016.5.15.0013 | 266.176,77 | | | REMOTA |
| 216 | SAMUEL PEREIRA ALVES | 0010104-72.2020.5.15.0013 | 2.200,00 | | | REMOTA |
| 217 | SAMUEL PEREIRA ALVES | 0012042-10.2017.5.15.0013 | 64.558,09 | 50.000,00 | 9.513,16 | PROVAVEL |
| 218 | MARIA DE FATIMA PINTO | 0012099-09.2017.5.15.0084 | 73.162,32 | 50.000,00 | 29.170,18 | PROVAVEL |
| 219 | ALESSANDRA GUEDES ASSUNCAO | 0012069-74.2017.5.15.0083 | 60.083,38 | | 9.513,16 | REMOTA |
| 220 | CRISANTE BARBOSA DE MIRANDA | 0010991-91.2019.5.15.0045 | 47.712,35 | | | POSSIVEL |
| 221 | SANDRA DE FARIA | 0010758-74.2019.5.15.0084 | 5.000,00 | | 10.059,15 | REMOTA |
| 222 | JESSE GOMES DE ALMEIDA | 0000420-17.2014.5.15.0084 | 19.847,56 | | | REMOTA |
| 224 | VALDIR SANTA ROSA FREITAS | 0010651-15.2020.5.15.0013 | 98.013,36 | | | POSSIVEL |
| 226 | VINICIUS JOSE ANTONIO | 0010516-03.2020.5.15.0013 | 25.690,61 | | | REMOTA |
| 227 | GLORIA VITORIANO | 0010348-79.2020.5.15.0084 | 10.094,44 | | | REMOTA |
| 228 | CLAUDIA MOREIRA DE CARVALHO | 0010688-26.2020.5.15.0083 | 162.034,48 | | | POSSIVEL |
| 229 | SIMONE DE FATIMA DOS SANTOS | 0010098-36.2018.5.15.0013 | 83.518,29 | | | REMOTA |
| 231 | SAMUEL RODRIGUES ROCHA VIOLA | 0010354-08.2020.5.15.0013 | 17.406,49 | | | POSSIVEL |
| 232 | DEYD JANNE FERREIRA LACERDA ROCHA | 0010759-59.2019.5.15.0084 | 5.000,00 | | 10.059,15 | REMOTA |
| 233 | GORETE AUGUSTA SOUSA | 0010908-55.2019.5.15.0084 | 43.165,00 | | | REMOTA |
| 235 | IVAN RODOLFO DE MORAIS | 0011415-87.2017.5.15.0083 | 89.476,27 | 10.000,00 | 500,00 | REMOTA |
| 236 | JORGE MANUEL VICENTE SIMOES PIRES | 0012064-52.2017.5.15.0083 | 133.435,10 | 100.000,00 | 39.690,61 | PROVAVEL |
| 237 | CARLOS HENRIQUE ALMEIDA MATOS DE SOUZA | 0010270-56.2018.5.15.0084 | 381.698,30 | | | POSSIVEL |
| 240 | IVAN RODOLFO DE MORAIS | 0011634-79.2019.5.15.0132 | 13.829,38 | | | REMOTA |
| 241 | JOSE PAULO RICARDO | 0011028-88.2017.5.15.0013 | 47.276,57 | | | REMOTA |
| 242 | JUNIOR DORNELES REIS | 0011399-62.2019.5.15.0084 | 17.846,80 | | | POSSIVEL |
| 243 | ANDERSON ROGERIO DOS SANTOS | 0011464-57.2019.5.15.0084 | 316.937,31 | | | REMOTA |
| 244 | ALEXANDRE DE ASSIS | 0010932-06.2019.5.15.0045 | 30.410,40 | | | REMOTA |
| 246 | ALEXANDRE PEREIRA BAHIA | 0010806-18.2020.5.15.0013 | 19.270,54 | | 10.059,15 | REMOTA |

| | | | | | | |
|-----|------------------------------------|---------------------------|------------|------------|-----------|----------|
| 247 | ADEMIR SANTOS DE SOUZA | 0010871-91.2020.5.15.0084 | 88.096,91 | | | POSSIVEL |
| 248 | JOAO AGOSTINHO DA SILVA FILHO | 0010887-48.2020.5.15.0083 | 12.212,40 | | | REMOTA |
| 250 | LUIS FABIANO CONCEICAO | 0011078-82.2016.5.15.0132 | 80.761,00 | | | REMOTA |
| 251 | JACIRA G. DOS SANTOS CASTRO | 0011261-51.2018.5.15.0013 | | | | REMOTA |
| 252 | MAURICIO ALVES DA CUNHA | 0010901-53.2017.5.15.0013 | 33.218,84 | 20.000,00 | 20.718,13 | PROVAVEL |
| 253 | LUIZ GONCALVES DIAS | 0010875-50.2020.5.15.0013 | 10.000,00 | | | POSSIVEL |
| 255 | RODRIGO GUILHERME DIAS | 0010491-59.2018.5.15.0045 | 27.779,47 | | | POSSIVEL |
| 256 | RICHARD MATIAS DA CRUZ | 0010846-81.2020.5.15.0083 | 10.094,43 | | | REMOTA |
| 257 | LUIZ ANTONIO MATOS DE OLIVEIRA | 0000887-17.2012.5.15.0132 | 43.164,84 | 200.000,00 | 14.116,21 | PROVAVEL |
| 258 | JACIRA GONCALVES DOS SANTOS CASTRO | 0010869-77.2019.5.15.0013 | 27.491,76 | | 9.828,51 | REMOTA |
| 260 | GILVANEIDE ZINO DA PAIXAO | 0010790-48.2020.5.15.0083 | 14.423,09 | | | POSSIVEL |
| 261 | JOSE AGNALDO DA SILVA | 0010351-37.2020.5.15.0083 | 59.114,37 | | | REMOTA |
| 262 | JORGE ALBERTO JACOB | 0010878-06.2020.5.15.0045 | 70.078,15 | | | POSSIVEL |
| 264 | NILSON MOREIRA | 0010347-94.2020.5.15.0084 | 86.465,18 | | | POSSIVEL |
| 265 | ELENILDA ROSA DA SILVA | 0010917-33.2020.5.15.0132 | 4.243,04 | 5.000,00 | | PROVAVEL |
| 266 | VANDER DOS SANTOS CANDIDO | 0010607-94.2020.5.15.0045 | 42.920,00 | | | POSSIVEL |
| 267 | DAGMAR LIMA SANTOS CHAVES | 0010970-14.2020.5.15.0132 | 20.727,17 | | | REMOTA |
| 268 | JOSE MILTON DE JESUS BORGES | 0010993-57.2020.5.15.0132 | 21.978,76 | | | POSSIVEL |
| 269 | JOAO HONORIO DE CARVALHO | 0010974-04.2020.5.15.0083 | 186.000,00 | | | POSSIVEL |
| 270 | VALDECIR PEREIRA MACARIO | 0011166-50.2020.5.15.0013 | 28.192,86 | | | REMOTA |
| 271 | ESTERLIANE DA GRAÇA FERRARI SANTOS | 0010297-87.2020.5.15.0013 | 32.112,92 | | | POSSIVEL |
| 272 | TARCIZO DONIZETI NOGUEIRA | 0011114-35.2020.5.15.0084 | 4.935,40 | | | POSSIVEL |
| 273 | OLIMPIA MARIA ROSA SANTOS | 0010321-18.2020.5.15.0013 | 10.657,39 | | | POSSIVEL |
| 274 | ANA LIMA SANTOS | 0011064-29.2020.5.15.0045 | 97.121,94 | | | POSSIVEL |
| 275 | JEFFERSON COSTA DA SILVA | 0011186-72.2020.5.15.0132 | 2.500,00 | | | POSSIVEL |
| 276 | EDIVALDO CARBONE | 0011318-02.2020.5.15.0045 | 46.694,26 | | | REMOTA |

| | | | | | | |
|-----|-------------------------------------------------|---------------------------|------------|---------------|-----------|----------|
| 277 | GILIARD DA SILVA DE LIMA | 0011090-57.2020.5.15.0132 | 102.709,78 | | | REMOTA |
| 279 | JULIO CESAR MARTELLO | 0011304-95.2020.5.15.0084 | 11.504,25 | | | POSSIVEL |
| 282 | CLAUDIA APARECIDA BERNARDI SANTOS ROSA E OUTROS | 0010779-16.2020.5.15.0084 | 149.384,27 | | | POSSIVEL |
| 283 | ALBERTO BRESSAN FILHO E OUTROS | 0000586-49.2014.5.15.0084 | 128.000,00 | 10.000.000,00 | 25.405,09 | PROVAVEL |
| 284 | JOÃO CARLOS DA SILVA CUSTODIO | 0001144-55.2013.5.15.0084 | 56.613,33 | | | REMOTA |
| 291 | RAIMUNDO NONATO RIBEIRO DA SILVA | 0011277-05.2018.5.15.0013 | 72.345,08 | | | POSSIVEL |
| 293 | BENEDITO ALVES | 0010320-04.2018.5.15.0013 | 386.145,21 | | | POSSIVEL |
| 301 | SILVIA DE FATIMA CARVALHO GONCALVES | 0011334-83.2020.5.15.0132 | 81.315,60 | | | POSSIVEL |
| 302 | IVAN DONIZETE PEREIRA | 0011354-27.2020.5.15.0083 | 125.400,00 | | | POSSIVEL |
| 303 | JEFFERSON EVANGELISTA BISPO | 0011252-05.2020.5.15.0083 | 30.340,66 | | | POSSIVEL |
| 304 | ELIZABETH GIMENEZ DA SILVA | 0011167-16.2020.5.15.0084 | 58.202,88 | | | POSSIVEL |
| 305 | MARCIO MAGNO DA SILVA CARVALHO | 0010070-20.2016.5.15.0084 | 36.942,51 | | | POSSIVEL |
| 307 | JOAQUIM MACHADO FERNANDES FILHO | 0010295-55.2019.5.15.0045 | 19.879,00 | | | REMOTA |
| 308 | FABIO APARECIDO PEREDA | 0010800-16.2017.5.15.0013 | 89.309,91 | | | REMOTA |
| 312 | IVALDO DE OLIVEIRA | 0010298-87.2019.5.15.0084 | 49.245,70 | 50.000,00 | 10.059,15 | PROVAVEL |
| 313 | MIRIAN DE SOUZA LOPES CARMO | 0011139-82.2019.5.15.0084 | 3.290,10 | | | POSSIVEL |
| 321 | SEAAC (transferências ASG interno) | 0010431-22.2017.5.15.0013 | 10.000,00 | | | POSSIVEL |
| 330 | JOSUE BONDIOLI JUNIOR | 0001023-47.2013.5.15.0045 | 20.000,00 | 15.000,00 | 7.058,11 | PROVAVEL |
| 360 | JOVANE HENRIQUE CONCEICAO | 0010876-36.2020.5.15.0045 | 14.282,39 | | | REMOTA |
| 361 | JORGE GOMES DE ALMEIDA | 0011142-24.2018.5.15.0132 | 73.456,76 | | | REMOTA |
| 364 | SAMUEL ELIS ALVES | 0010823-40.2017.5.15.0084 | 55.000,00 | 20.000,00 | 9.828,51 | PROVAVEL |
| 365 | THATIANA PAVAN BENITEZ | 0012584-63.2016.5.15.0045 | 124.488,42 | 100.000,00 | 13.945,58 | PROVAVEL |
| 370 | JOAO SAULO GONCALVES DE CARVALHO | 0012164-88.2016.5.15.0132 | 110.548,39 | | | REMOTA |
| 371 | IVANIELA BATISTA CARVALHO DO ESPIRITO SANTO | 0010917-70.2018.5.15.0013 | 53.867,19 | | | POSSIVEL |
| 373 | LEANDRO AUGUSTO TOLEDO MARCELINO | 0010026-46.2019.5.15.0132 | 7.298,00 | | 2.500,00 | REMOTA |
| 375 | LUSIA GUIMARAES DE SOUSA | 0011317-65.2018.5.15.0084 | 46.553,65 | 60.000,00 | 10.059,15 | PROVAVEL |

| | | | | | | |
|-----|------------------------------------------------|----------------------------|------------|--------------|-----------|----------|
| 379 | JOAO BOSCO DA SILVA FILHO | 0010256-88.2019.5.15.0132 | 11.244,00 | | | REMOTA |
| 382 | JORGE GOMES DE ALMEIDA | 0011104-12.2018.5.15.0132 | 33.622,00 | 30.000,00 | 9.828,51 | PROVAVEL |
| 384 | ANA PAULA PEREIRA RIBEIRO VENDRAME E OUTROS | 0012086-29.2017.5.15.0013 | 126.000,00 | 2.000.000,00 | 19.657,02 | PROVAVEL |
| 386 | ELAINE CRISTINA SILVA DIAS | 0011600-75.2017.5.15.0132 | 40.000,00 | 50.000,00 | 9.189,00 | PROVAVEL |
| 389 | LEANDRO DA SILVA | 0010631-93.2018.5.15.0045 | 207.374,42 | 2.100,00 | 2.100,00 | PROVAVEL |
| 392 | RONI AUGUSTO DA SILVA | 0011287-53.2017.5.15.0023 | 16.491,83 | | | POSSIVEL |
| 395 | PRISCILA VEIGA VINHAS | 0011017-55.2020.5.15.0045 | 22.617,60 | | | POSSIVEL |
| 396 | DOROTI MAISA DA SILVA BARBOSA | 0010031-37.2019.5.15.0013 | 7.298,00 | | 9.000,00 | REMOTA |
| 398 | ANESIO JOSE NATO E OUTROS | 0012031-12.2017.5.15.0132 | 50.000,00 | 200.000,00 | 9.513,16 | PROVAVEL |
| 399 | JORGE ALBERTO JACOB | 0010772-44.2020.5.15.00045 | 11.183,75 | | | POSSIVEL |
| 400 | ROSELI APARECIDA DOS SANTOS | 0011506-59.2019.5.15.0132 | 8.951,09 | 20.000,00 | | PROVAVEL |

22) Existe algum estudo ou projeto em andamento quanto a vida útil do Aterro Sanitário?

RESPOSTA:

22. Projeto em Andamento – Aterro Sanitário

22.1 Sistema para tratamento de resíduos

Para a próxima gestão, torna-se necessária a elaboração de estudos dos possíveis cenários de alternativas atuais de tratamento e destinação final dos resíduos sólidos urbanos para a cidade de São José dos Campos.

As alternativas a serem apresentadas deverão levar em consideração as tecnologias que garantam qualidade de vida da população e sejam sustentáveis, atendendo às normas ambientais vigentes.

Todas as alternativas de tratamento deverão ser detalhadas, no intuito de proporcionar ao poder público uma análise preliminar para tomada de decisões e/ou ações, e corroborar nos futuros estudos mais detalhados e completos.

Estes estudos são necessários tendo em vista que o aterro sanitário de São José dos Campos possui uma vida útil estimada de 10 anos e depende de licenciamento da CETESB (Companhia Ambiental do Estado de São Paulo) para operação.

23) Possui algum projeto ou estudo em andamento para utilização de novas tecnologias nos serviços realizados pela Urbam?

RESPOSTA:

23. Tecnologias a serem implementadas

23.1 Geração de Energia a partir do Biogás

Está em andamento o projeto para a geração de energia a partir do biogás captado no aterro sanitário. O projeto faz parte das ações sustentáveis desenvolvidas pela empresa. O biogás é o gás produzido a partir da decomposição dos resíduos orgânicos por bactérias.

Na geração de energia do biogás, ocorre a conversão da energia química do gás em energia mecânica por meio de um processo controlado de combustão. Essa energia mecânica ativa um gerador que produz energia elétrica. Estima-se que será gerado, em média, uma carga de 1.403 KWH, suficiente para abastecer aproximadamente 6.637 casas por mês.

23.2 Protótipo fotovoltaico

A instalação de painéis fotovoltaicos na Sede da Urbam será um projeto piloto que suprirá, inicialmente, a demanda da iluminação “vigia” da Sede, totalizando 31kWp. A instalação inicial será feita em um dos estacionamentos, no sistema carport, um método inovador e sustentável, no qual não há necessidade de instalação de telhas, pois as próprias placas as substituem.

A vantagem é utilizar a própria cobertura para gerar energia. O projeto visa a economia financeira dos recursos dispendidos com a iluminação da Sede da empresa em aproximadamente 5 anos. Os sistemas fotovoltaicos são desenvolvidos para durar mais de 30 anos em operação.

23.3 Varredeiras mecanizadas

O serviço de varrição mecanizada é feito em ruas de trânsito intenso em período noturno.

Além de evitar riscos de acidentes aos funcionários, permite agilidade e alta performance.

O objetivo é ampliar este atendimento para novas avenidas.

23.4 Rastreamento nos carrinhos dos serviços de varrição

Outra ação em planejamento é o rastreamento dos carrinhos usados nos serviços, a fim de oferecer para a população um atendimento de varrição de ruas e avenidas de melhor qualidade.

O rastreamento irá auxiliar na tomada de decisões dos gestores para possíveis ações corretivas em itinerários de varrição não concluídos. Será possível monitorar os serviços em tempo real, corrigindo falhas ainda no horário de trabalho.

23.5 Política de Segurança de Dados

Para assegurar a confiabilidade de dados e informações, é necessária a revisão dos processos de segurança de dados, como garantia dos backups de dados, sistemas e de rede. As políticas de restauração dos dados e informações dos backups também serão revisadas.

A fim de evitar o impacto gerado por falhas operacionais e outros problemas que trazem efeitos negativos às operações de infraestrutura da TI, a Urbam implantará o procedimento de Disaster Recovery.

Além disso, serão implantados procedimentos de contingência de infraestrutura de rede para manter as plantas operacionais em 100% do tempo e evitar momentos de indisponibilidade que possam afetar a operacionalidade da empresa.

23.6 Política de Segurança da Informação

Essa política tem o objetivo de prevenir danos à operacionalidade da empresa e padronizar procedimentos, além de prever e mensurar respostas a incidentes. Por isso, é importante o desenvolvimento contínuo de estratégias.

Novas regras, práticas, diretrizes e procedimentos acerca da segurança da informação serão revisadas e implantadas, com o objetivo de minimizar riscos de perdas ou violação de qualquer ativo de TI, considerando os três princípios da segurança da informação: confidencialidade, integridade e disponibilidade.

Outras ações já estão sendo implementadas, como o estabelecimento do Comitê de Aprovação de Conteúdo, para criar e definir publicações no website, intranet e sistemas da empresa; e suporte para a implantação da LGPD – Lei Geral de Proteção de Dados na empresa.

23.7 Implantação de processos e procedimentos para a LGPD

A LGPD (Lei Geral de Proteção de Dados) causou profundas mudanças na forma das empresas se relacionarem com as pessoas físicas que mantêm algum tipo de contato, como funcionários ou clientes. De acordo com a lei, tanto as empresas quanto os indivíduos terão que se atentar para os aspectos de privacidade e de gerenciamento da informação, e também agir de forma efetiva, visando à proteção dos dados pessoais.

Assim, diante da grande responsabilidade em relação à proteção dos dados pessoais de seus funcionários, fornecedores e clientes, a Urbam constituiu Comitê Interno e já atua para elaborar projeto de implantação da LGPD a fim de adequar-se à nova norma.

23.8 Sistema de rastreamento em toda a frota de veículos

Além do fator segurança, o rastreamento da frota a ser implantado será um recurso importante no auxílio da gestão e operação adequada dos serviços em tempo real. Por meio do rastreamento será possível coletar remotamente as informações de um veículo, como: localização, rota percorrida, velocidade (média e instantânea), distância percorrida e as paradas. Será possível armazenar e disponibilizar esses dados em um sistema para que o gestor de frota possa analisá-los e traçar estratégias para otimizar as operações, ou seja, torná-las mais rápidas, econômicas e eficientes.

23.9 Sistema de gestão de empréstimos de ferramentas

Este sistema a ser implantado pelo setor de Tecnologia da Informação objetiva criar rastreabilidade dos empréstimos de ferramentas e equipamentos, além do registro de manutenções e inspeções dos mesmos. Também permitirá a identificação do histórico de utilização, assim como o inventário e o registro de quebras dos mesmos.

23.10 Sistema de gestão jurídica

A implantação do sistema pelo setor de Tecnologia da Informação terá o intuito de organizar e gerenciar as atividades jurídicas e administrativas da empresa. O sistema tem como meta o gerenciamento de tarefas e prazos jurídicos, além do acompanhamento dos processos. Além disso, fará a captura de processos online e a busca de publicações no diário oficial. Será uma ferramenta importante para agilizar e modernizar os procedimentos no setor.

23.11 Sistema de Recebimento de Compras

A implantação de um sistema WEB e aplicativo (APP) permitirá interatividade aos usuários, com facilidade de acesso, visando a automatizar todo o processo de recebimento de compras. Outra implantação será o APP com leitura de código de barras das notas fiscais e integração com o Portal NFe (Nota Fiscal Eletrônica) e com o SAP (sistema já implantado na empresa para processamento e gerenciamento de dados). Essas inovações trarão mais agilidade, modernização e segurança nas movimentações das notas fiscais, melhorando o fluxo entre o Recebimento, a Contabilidade e o setor Financeiro.

23.12 Gerenciamento eletrônico de documentos – GED

A implantação do Gerenciamento Eletrônico de Documentos poderá assegurar acesso pleno aos documentos e às informações necessárias à tomada diária de decisões da empresa. O projeto contemplará a gestão de todo o acervo documental já existente da empresa, bem como os documentos do momento atual para o futuro.

Dentre os benefícios do Gerenciamento de Documentos, destacam-se: permitir de forma ágil e assertiva o acesso aos documentos e às informações; promover a transparência dos atos administrativos;

garantir economia, eficiência e eficácia na administração; tornar o processo decisório mais célere; racionalizar a produção documental de maneira sustentável (redução dos gastos com papéis e tintas); controlar o fluxo de documentos e a organização dos arquivos; normatizar os procedimentos para classificação, avaliação, transferência, recolhimento, guarda e eliminação de documento; e contribuir para a preservação do patrimônio documental considerado de guarda permanente.

23.13 Assinatura digital de contratos

A implantação do controle de contratos com assinatura digital facilitará o dia a dia das partes envolvidas e agilizará esse processo. A assinatura digital é um método de autenticação de informação, que funciona como um substituto à assinatura física.

Dentre suas vantagens, podemos destacar: eliminação do processo manual de coleta de assinaturas, remessa e gestão de documentos físicos e reconhecimento de firmas; comodidade para as partes envolvidas; simplificação dos processos; agilidade na formalização dos documentos; redução de custos com atuação sustentável; economia de tempo para as partes envolvidas, pois permite que contratos sejam assinados a longa distância, sem a presença física dos envolvidos.

24) Quais projetos Sociais desenvolvidos pela Urban? Quantas pessoas impactadas?

RESPOSTA:

24. Ações Sociais

24.1 DECEVO

DECEVO é um programa permanente com acolhimento e atendimento psicológico a funcionários que são dependentes químicos e buscam ajuda. Atualmente, o programa conta com 70 funcionários inscritos. Temos também o programa Antitabagismo.

25) Enxerga alguma oportunidade de melhoria na Urbam que não foi possível ser realizada nesta Gestão (2017-2020), mas que poderia ser feita?

RESPOSTA:

25. Oportunidades de Melhorias na Urbam

25.1 Manual de procedimentos de operação

Serão necessárias instruções de trabalho em forma de vídeos para cada tipo de serviço operacional da empresa. Nestas instruções constarão: a metodologia de trabalho, as ferramentas, os EPIs (Equipamentos de Proteção Individual), os EPCs (Equipamentos de Proteção Coletiva) e os procedimentos adequados para atender às normas de segurança do trabalho, qualidade e meio ambiente.

Os vídeos serão uma importante ferramenta utilizada para aprimorar os treinamentos aos novos e atuais funcionários, para que conheçam de forma real e prática a execução do serviço. Outro intuito é rever e discutir os procedimentos e práticas de trabalho, a fim de qualificar e padronizar a prestação de serviços em todos os departamentos da empresa. O uso de recurso audiovisual facilita o aprendizado por parte do colaborador, contribuindo para que execute os serviços com maior segurança e eficiência. O projeto também é uma forma de valorização dos funcionários.

25.2 Refinamento do Código de Ética e Posturas

O Código de Conduta e Integridade da Urbam tem a finalidade de orientar os membros dos órgãos estatutários, os empregados da companhia e todos os seus prestadores de serviços sobre as normas gerais de conduta, com os principais objetivos:

- I - fortalecer a imagem institucional;
- II - criar ambiente adequado ao convívio social;
- III - promover a prática e a conscientização de princípios de conduta;

IV - instituir instrumento referencial de apoio à decisão ética cotidiana;

V - fortalecer o caráter ético.

Trata-se de um conjunto de regras para orientar e disciplinar a conduta de um determinado grupo de pessoas de acordo com os seus princípios. É geralmente utilizado por empresas, organizações, classes profissionais ou grupos sociais.

O Código de Ética e Integridade é o conjunto de princípios éticos fundamentais e regras de conduta que orientam o comportamento íntegro do cidadão, permitindo alcançar uma convivência justa e harmoniosa entre uma empresa e os públicos com quem mantém contato.

A Urbam planeja futuramente aperfeiçoar seu Código de Ética e Integridade, adequando-o à nova Lei nº 13.709, de 14 de agosto de 2018 - Lei Geral de Proteção de Dados Pessoais (LGPD) e, principalmente, pelo amadurecimento alcançado no cumprimento dos requisitos de Compliance já estabelecidos.

25.3 AVCB nos prédios da Urbam

Deverão ser cumpridas as exigências necessárias em todos os prédios da Urbam para o atendimento ao Auto de Vistoria do Corpo de Bombeiros (AVCB) - documento emitido como forma de garantir que o edifício segue as normas de segurança contra incêndio.

ANEXO ÚNICO